

Journal nr. 19215 Modt. den 31/3-64.

Matr. nr. 4 ha

Beliggenhed Rebæk alle 7

Bygherre Hr. Hald Petersen på st.

Tlf.

Ansøger  Arkitekt Per Wibe Larsen, Englodden 18 B. Valby.

Tlf. 303832

Bygningens art garage med udhus

Bygningens indhold

grundareal 815  
bebygg. areal m<sup>2</sup> i etage  
etageareal

Til spildev.kontor

16/6-64

Fra «

19 JUNI 1964

Til tekn. udvalg

Fra «

Til

Fra

Approbation d.: 23 JUNI 1964

P.

Grundsyn

Anmærkninger.

28/9-64.

at tinglyste del. vads. fælles brændeovnens fremstillede brændsel

~~kan bestilt~~

~~JA bestilt~~

~~Her-Blas. R~~

Modt.

Beboet

Færdigmelding

28 SEP. 1964

Byggelinieattest

Deklaration

Skorstensattest

Vejattest

Spildevandserkl.

30 JULI 1965

5  
3

34708  
2776

in Garage - on ~~Waltham Street~~ <sup>27.8 m<sup>2</sup></sup> ~~W. R.~~

Bygningsinspektøren

Rådhuset, Hvidovrevej 278  
Hvidovre. Tlf. 78 12 11  
postkonto 362.

Ekspeditionstid kl. 10 - 14  
torsdag tillige kl. 16.30 - 18.30  
lørdag kl. 9.30 - 11.30

Journal nr.

Hr. arkitekt Per Wibe Larsen,  
Englodden 18 B.  
Valby.

BYGGETILLADELSE.

Vedr. matr.nr. 4 ha Hvidovre - Rebæk alle 7.

I anledning af Deres ansøgning af 26. marts 1964 om tilladelse til

**at opføre en garagebygning**

skal man - idet der ikke er taget hensyn til de ejendommen eventuelt på-  
lagte servitutter - herved meddele byggetilladelse på betingelse af:

1. at bygningsreglementets bestemmelser overholdes,
2. at **vedlagte bestemmelser for opførelse af garager overholdes.**

BYGNINGSATTEST

Anm.

Det attesteres herved, at det på ejendommen matr. nr. 4 ha af Hvidovre by,  
ved Rebæk Alle 7  
udførte bygningsarbejde: en garage- og udhusbygning 28 t

såvidt det ved foretagen besigtigelse har kunnet konstateres, er udført i overensstemmelse med byggelov  
for købstæderne og landet af 10. juni 1960 og færdig til brug.

Kroner 20,00.

Hvidovre, den 30. juli 1965.

Afgift til kommunens kasse

  
bygningsinspektør

HVIDOVRE



KOMMUNE

STADSINGENIØREN

Journal nr. 3669

Rådhuset Ekspeditionstid kl. 10-14  
Hvidovrevej 278, Hvidovre torsdag tillige kl. 16<sup>30</sup>-18<sup>30</sup>  
Tlf. 78 12 11 lørdag kl. 9<sup>30</sup>-11<sup>30</sup>

## Vejattest

Det attesteres herved, at det udfor ejendommen matr. nr. 4 ha  
af Hvidovre by, beliggende Rebæk alle 7  
udførte retableringsarbejde på fortov og kørebane er i overensstemmelse med Hvidovre  
kommunes regler for vejanlæg.

garagebyggeri  
Gebyr kr. ~~205,00~~ 7,50  
erlægges til kommunens kasse.

Hvidovre, den 28.7.1965

Stadsingeniør

Kasseapparatets påstempling er gyldig kvittering.



Dato: 17-6-64

Spildevandssag		Byplan			
Mart. nr. 4 ha		Beliggenhed Rebeck Alle 7			
Hustype	garage og udhus	Byplan nr. <sup>Disperstræng</sup> Byplan nr. 16	Vejbredde	matrikul.	10,00 m
		Bebygg. gr. 15		anlagt	10,00 m
Antal lejligheder	Udnytt. gr. 0,2	Antal etager 1 + nedlagt Værelse	Vejanlæg	perm.	X
				Byggelinieafst. fra vejmidte	10,00 m
« w. c.	—	Behandl. i T. U. den			
« k. v.	—	Bemærkning: <i>Den mandlige Mors Placering er vist over dette sand og klynneareal. Forlængelse af Garage- og Toldhusbygning 350 m² med 10 etas. udførelse. Hvis dette er i Orden, endes at henlede 30-6-64 MFF. Teltet 18/6-64 717. Allyn Jensen</i>			

Afløbsarbejdet er udført i overensstemmelse med de i tilladelse af 30-6-64 givne bestemmelser.

Stadsingeniørens kontor,  
Spildevandskontoret

30-9-64  
Michael

HVIDOVRE



KOMMUNE

Dato:

17-6-64

Spildevandssag

Byplan

Mart. nr.

4 ha

Beliggenhed

Rebæk Alle 7

Hustype

garage og  
udhus

Byplan nr.

Ligegyrdens  
Byplan nr. 16

Vejbredde

matrikul. 10,00 m

anlagt 10,00 m

perm. X

Bebygg. gr.

1/5

Vejanlæg

midt.

Antal lejligheder

Udnytt. gr.

0,2

Byggelinieafst. fra vejmidte

10,00 m

« w. c.

—

Antal etager

1 + 1 etage

Behandl. i T. U. den

« k. v.

—

Bemærkning:

Den nævnte sag's placering er i henhold til Byplan nr. 16 i Forordningen om Garage- og Kædetilbygning med henvisning til Byplan nr. 16 i Byplan nr. 16. Hvis dette er i orden, endes at henvises til Byplan nr. 16.

PER WIBE LARSEN  
ARKITEKT  
ENGLODDEN 18 B  
TELEFON 303832

VALBY, DEN 26.3.1964

Til

Bygningsinspektoratet  
Hvidovre Kommune

Vedr. Matr. Nr. 4<sup>ha</sup>, Hvidovre, Rebæk Alle 7  
Opførelse af Garage med udhus

Ejer: Hr. Civ. Ing. Hald Petersen, Sæmstedes

Undertegnede ansøger herved for Ejeren om tilladelse til på  
ovennævnte ejendom at opføre een garagebygning, alt som vist  
på vedlagte tegning.

Der ansøges om tilladelse til :

at opføre garagen i skel, således at skelmuren ligger midt over  
skellinie. Naboens godkendelse til dette foreligger.

at udføre havemur i 2 mtr. højde over terræn i den viste udstrækning,

at udføre tag af jernbeton på Wx-8 træbetonplader i henhold til  
nedenstående beregning:

75/2500.  $c_1 = 0,310$ ;  $c_2 = 0,140$ ; Max. spændvidde = 2,90 mtr.

Belastning pr. m <sup>2</sup> .	= egenvægt: gennemsnitlig 8 cm beton	= 192 kg
	" 6 cm træbeton	= 24 kg
	Sne + vind	= 75 kg
	tilfældig belastning	= 100 kg
	<u>ialt belastning pr. m<sup>2</sup></u>	<u>= 391 kg = 400</u>

$M_{100} = 1/8 \times 400 \times 2,9^2 = 425 \text{ kgm}$ ;

$H_n = 0,310 \times \sqrt{425} = 6,4 \text{ cm}$ ;  $h = 11,0 \text{ cm}$

$F_{j100} = 0,140 \times \sqrt{425} = 2,9 \text{ cm}^2$ ;  $F_j \text{ red.} = 2,9 \times \frac{6,4}{11,0 \div (1,0 + 0,4)} = \underline{\underline{1,95 \text{ cm}^2}}$

Der anvendes 4 stk. Ø 8 pr. mtr. som giver  $F_j = 2,01$ .  
Hvert andet arm. jern opbøjes i begge ender i  $1/7$  spændvidde.

Fordelingsjern ø 7, 4 stk. pr. mtr.

at føre tagvandsafledning til exist. 30 cm Rbr, som vist, med betonrør  
af anerkendt fabrikat.

2 ans.  
2 tegn.

Med venlig hilsen,

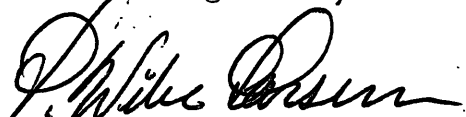



4 gs og 4 ha  
Hvidovre by og sogn.  
Rebæk allé 5 og 7.

H. VADSKJÆR-JENSEN  
Advokat  
Ved Stranden 20 - Ce. 4343

DEKLARATION.

Undertegnede ejere af ejendommene matr.nr. 4 gs, Hvidovre by og sogn, Rebæk Allé 5 og matr.nr. 4 ha, ibd., pålægger for os og efterfølgende ejere nævnte ejendomme følgende servitut:

I skellet mellem vore 2 ejendomme opføres 14.50 m lang, 30 cm.bred og 2-2,40 cm høj murstensmur, dels som brandmur for en på matr.nr.4 ha ibd. opført garage, dels som skel-mur i tilslutning hertil.

Muren opføres i skellet med en afstand af 15 cm til hver side af dette.

Vi forpligter os og efterfølgende ejere af nævnte ejendomme til ingensinde at fjerne brandmur eller skelmur samt til stedse at vedligeholde murværket på sømmelig måde.

Forandringer i eller fjernelse af brandmur og skelmur kan kun foretages med samtykke fra ejerne af begge de nævnte ejendomme i forning.

Påtaleret for nærværende deklaration, der forelægges Hvidovre kommune til godkendelse, tilkommer de til enhver tid værende ejere af ejendommene matr.nr. 4 gs og matr.nr. 4 ha, Hvidovre by og sogn, hver for sig.

København, den

Som ejer af matr.nr. 4 ha.

Som ejer af matr.nr. 4 gs.

K.Hald Pedersen  
Rebæk allé 7.

Aage Hansen  
Niels Bohrs allé 1 A.

*A* Deklarationens ordlyd godkendt.

Bygningsinspektøren for Hvidovre kommune - den 18. juni 1964.

*A* *Arbejdsleder Vadsliga-Jensen*

**H. VADSKJÆR-JENSEN**

ADVOKAT

(OVERRETSSAGFØRER C.C.S. JENSENs eff.)

TELEFON: CE 4343

POSTGIROKONTO: 28053

KØBENHAVN K, DEN 2. juni 1964.

VED STRANDEN 20, 1. sal

Kontortid: 10-15, lørdag lukket

Bygningsinspektøren for Hvidovre  
Kommune  
Rådhuset  
Hvidovre.

Vedr. ejendommene matr.nr. e. 4 gs og 4 ha af Hvidovre by og sogn,  
Rebæk Allé 5 og 7

---

Under henvisning til min skrivelse af 23. april 1964 og kommunens svar af 28. april 1964 fremsender jeg hoslagt deklaration om brand- og skelmur mellem ovennævnte to ejendomme og anmoder om, at deklarationen må blive godkendt af kommunen.

Samtidig indestår jeg for, at deklarationen så snart den tilbagesendes mig, vil blive indleveret til tinglysning på de to ejendomme, idet jeg håber med denne indeståelse at kunne medvirke til, at byggesagen fremmes allerede på nuværende tidspunkt.

Med venlig hilsen

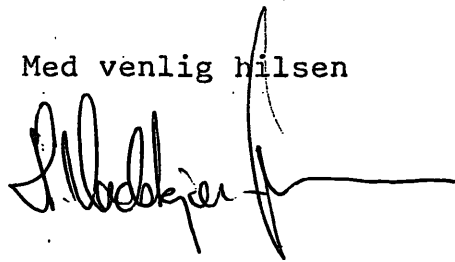

H. VADSKJÆR-JENSEN

ADVOKAT

(OVERRETSSAGFØRER C. C. S. JENSENs efft.)

TELEFON: CE 4343

POSTGIRO-KONTO: 28053

KØBENHAVN K, DEN

VED STRANDEN 20, 1. sal

Kontortid: 10-15, lørdag lukket

23.april 1964.

Hvidovre Kommune,  
Rådhuset,  
Hvidovre.

Vedr.ejendommene matr.nr. 4 gs og 4 ha Hvidovre by og sogn, Rebæk Allé  
5 og 7.

---

I anledning af en projekteret garagebebyggelse for civilingeniør K.Hald Pedersen, Rebæk Allé 7 på ejendommen matr.nr. 4 ha ibd., er jeg anmodet om i anledning af arkitekt Vibe Larsens ansøgning om byggetilladelse at udfærdige udkast til deklaration forsåvidt den del af garagen vedrører der kommer til at fremtræde dels som skelmur, dels som brandmur i skellet mellem de ovennævnte 2 ejendomme.

Således foranlediget fremsender jeg hoslagt udkast til deklaration og hører gerne snarest fra kommunen, hvorvidt udkastet har et tilfredsstillende indhold, hvorpå jeg straks skal foranledige deklarationen underskrevet af de 2 ejere og fremsendt til officiel godkendelse af kommunen.

Deres ærbødige

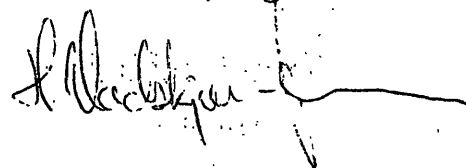

Ved tilbagesendelse af vedlagte deklarationsudkast skal man udbede sig dette ændret før sidste punkts vedkommende, idet påtaleretten skal tilkomme Hvidovre kommune.

Bygningsinspektøren for Hvidovre kommune, den 28. april 1964.

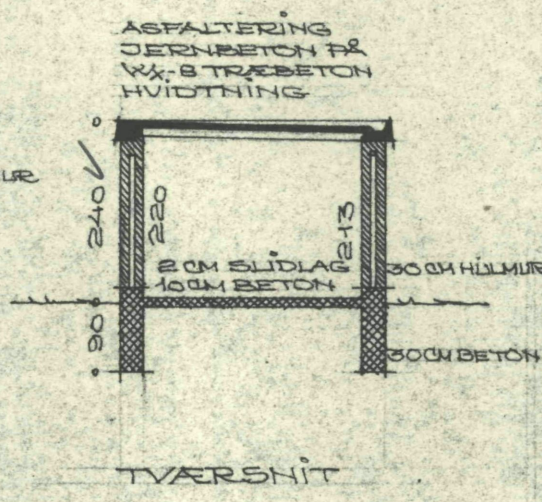
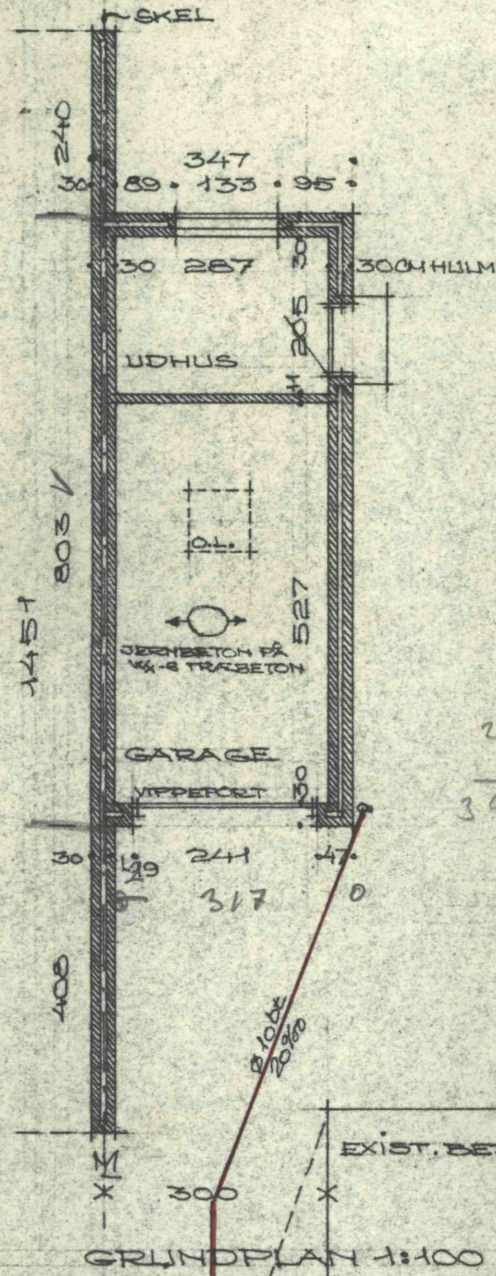
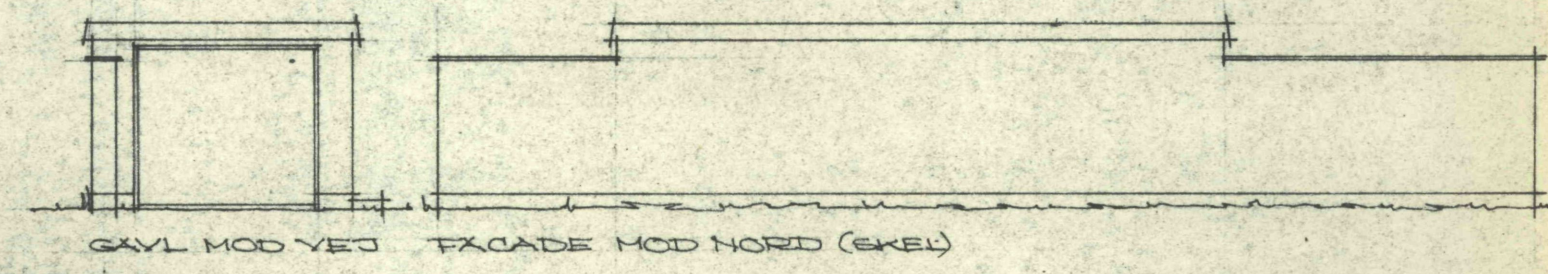
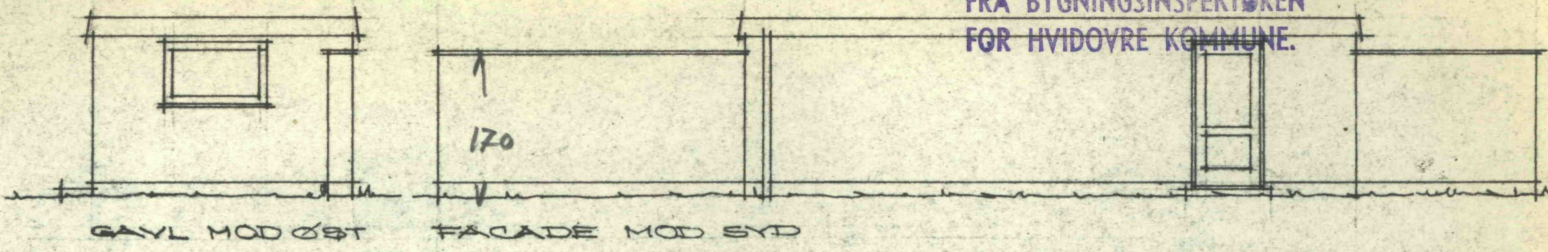

17  
 241  
 17  
 307

GRUNDENS AREAL = 815M<sup>2</sup>  
 EXIST. BEBOELSE = 110M<sup>2</sup>  
 " TERRASSE = 12M<sup>2</sup>  
 PROJ. GARAGE = 28M<sup>2</sup>

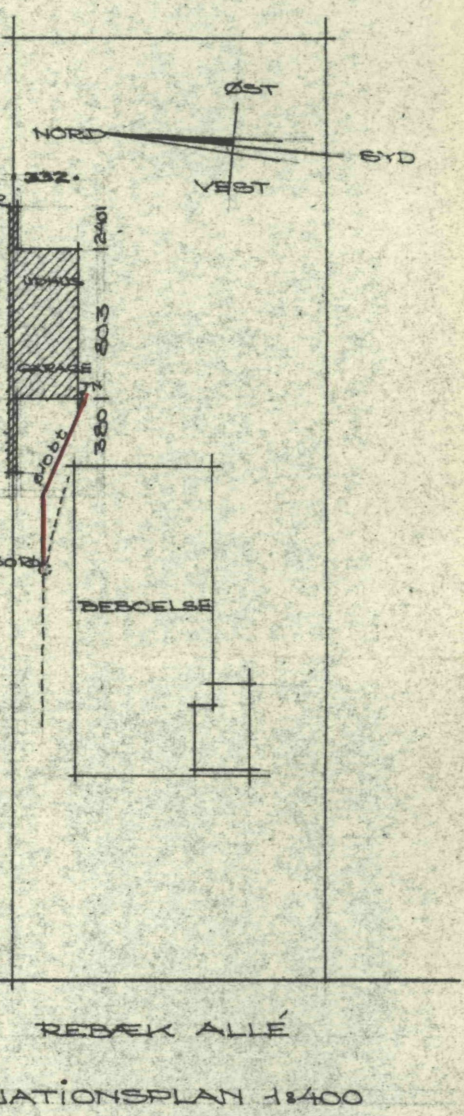

MATR. NR: 4 ha. HVIDOVRE, REBÆK ALLE 7  
 EJER: HR. CIV. ING. HALD PEDERSEN, SAMMESTED  
**GARAGE - OG UDHUSBYGNING**  
 P. WIBE LARSEN  
 ARKITEKT  
 ENGLØDDEN 18B, VALBY  
 30 38 32 (BEDST 7-10 PORM.)

PLAN, SNIT OG FACADER 1:100  
 DATO: 11.3.64.  
 RETT: 25.3.64

SAG NR: **6318** TEKN. NR: **02**