

SKELTVEJ 14, 8400 ERBETOFT  
FACADE SET MOD SVB

SKITSE 1

1:50

FOR RENOVERING

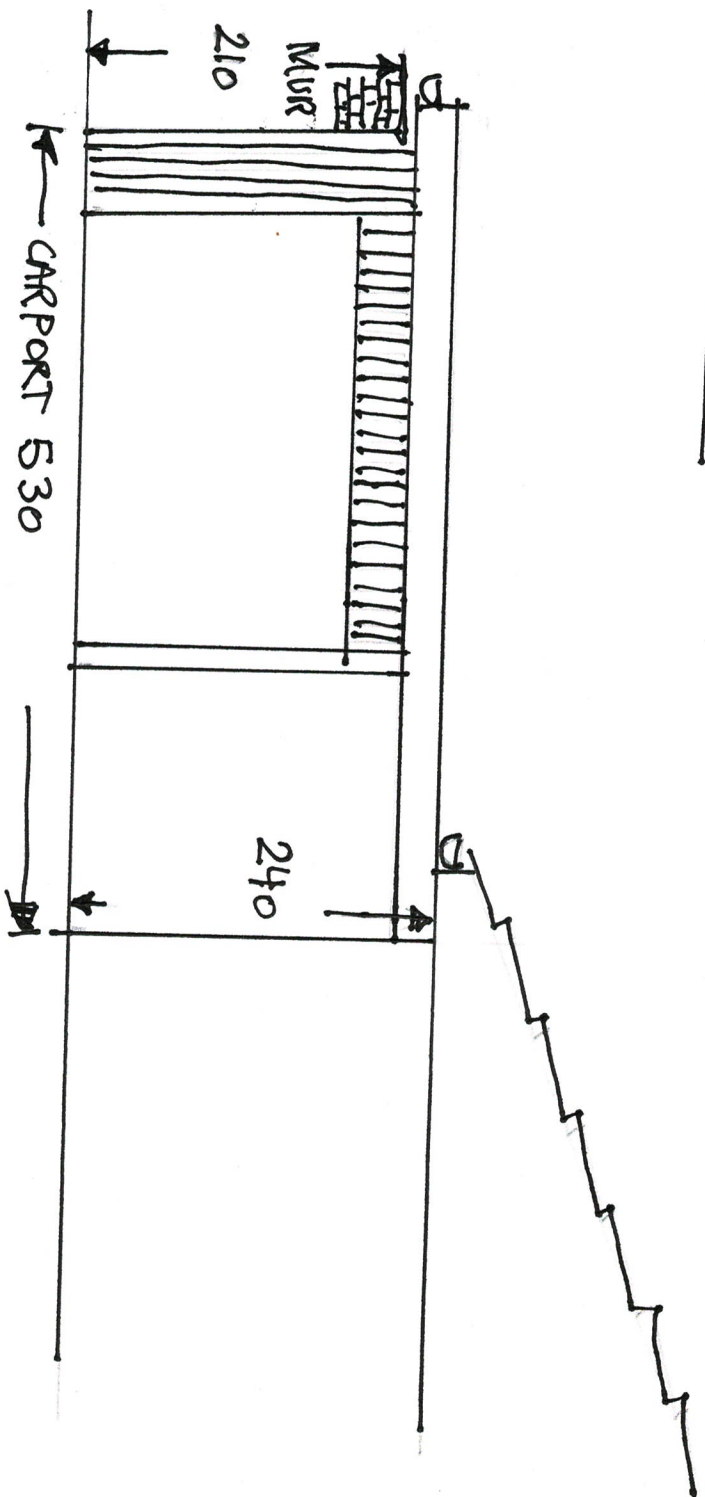

ETER RENOVERING

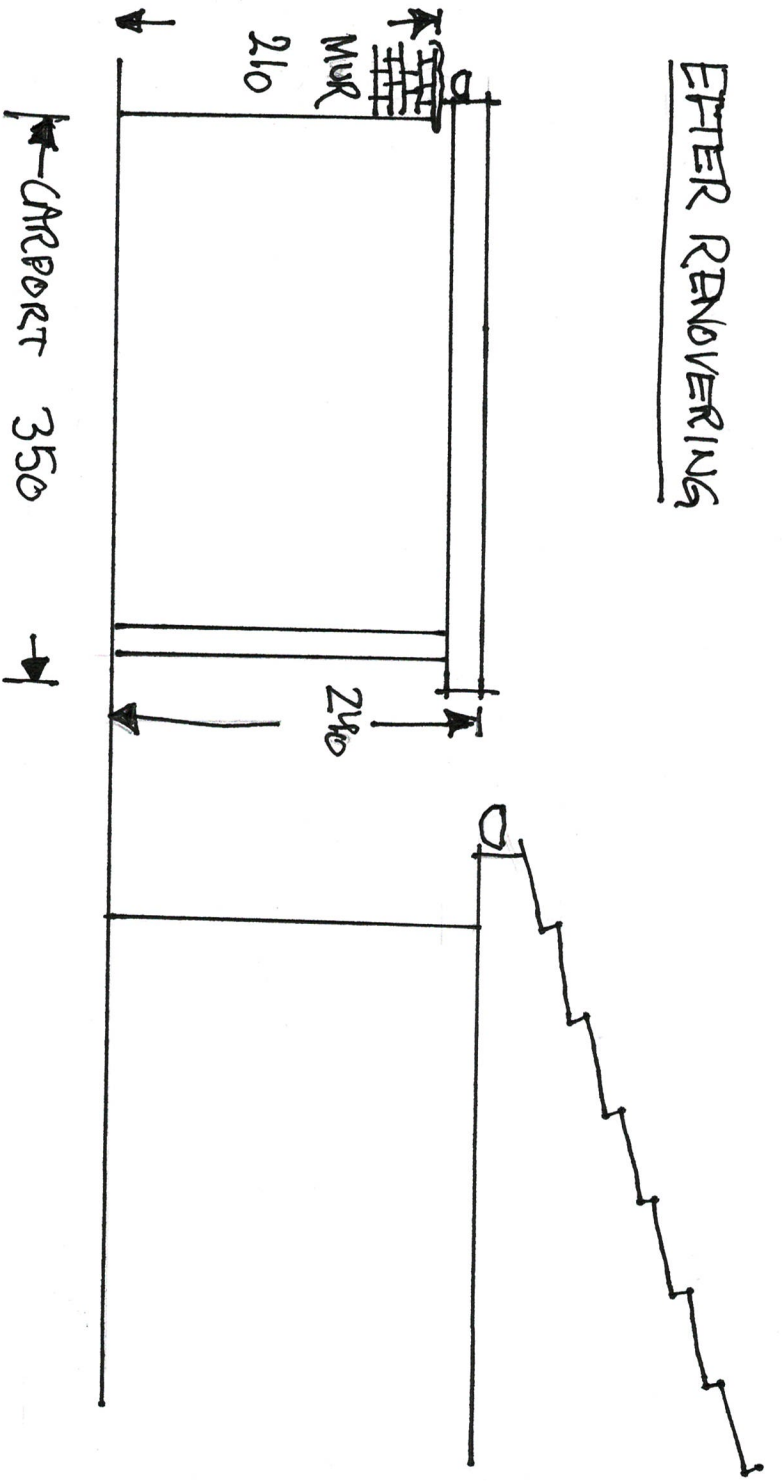

SKELHØJEVEJ 14, 8400 EBELTOFT

SKITSE 2

1:100

FØR RENOVERING  
(SET MOD ØST)

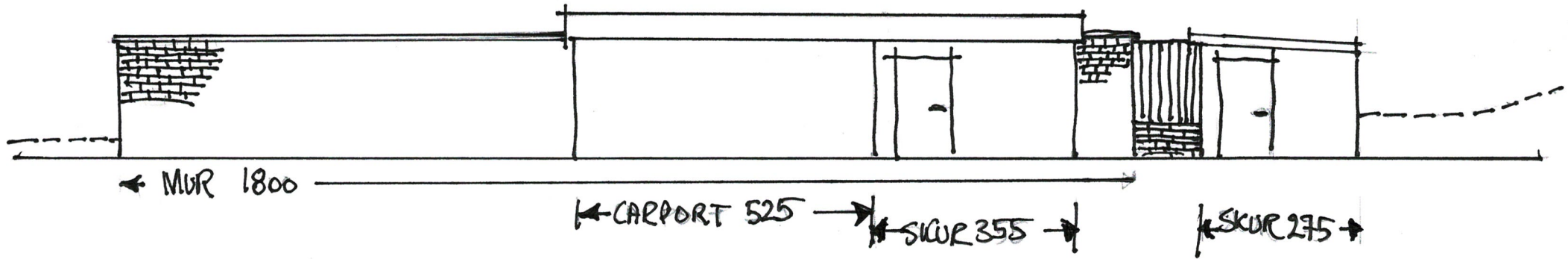

EFTER RENOVERING

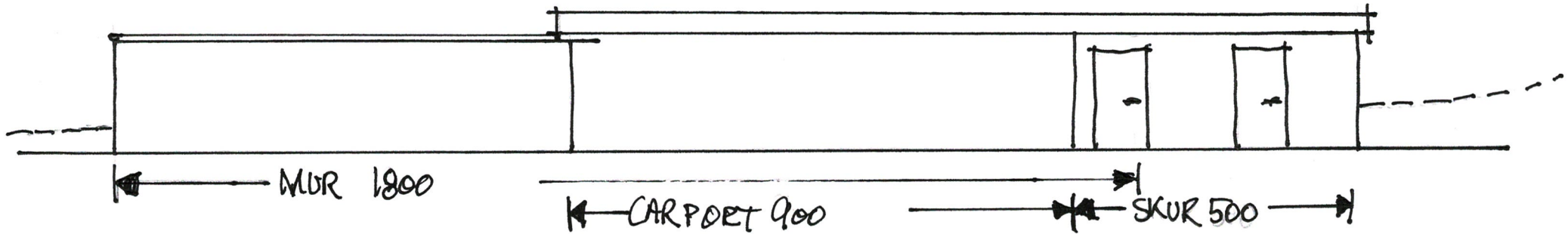

materiale

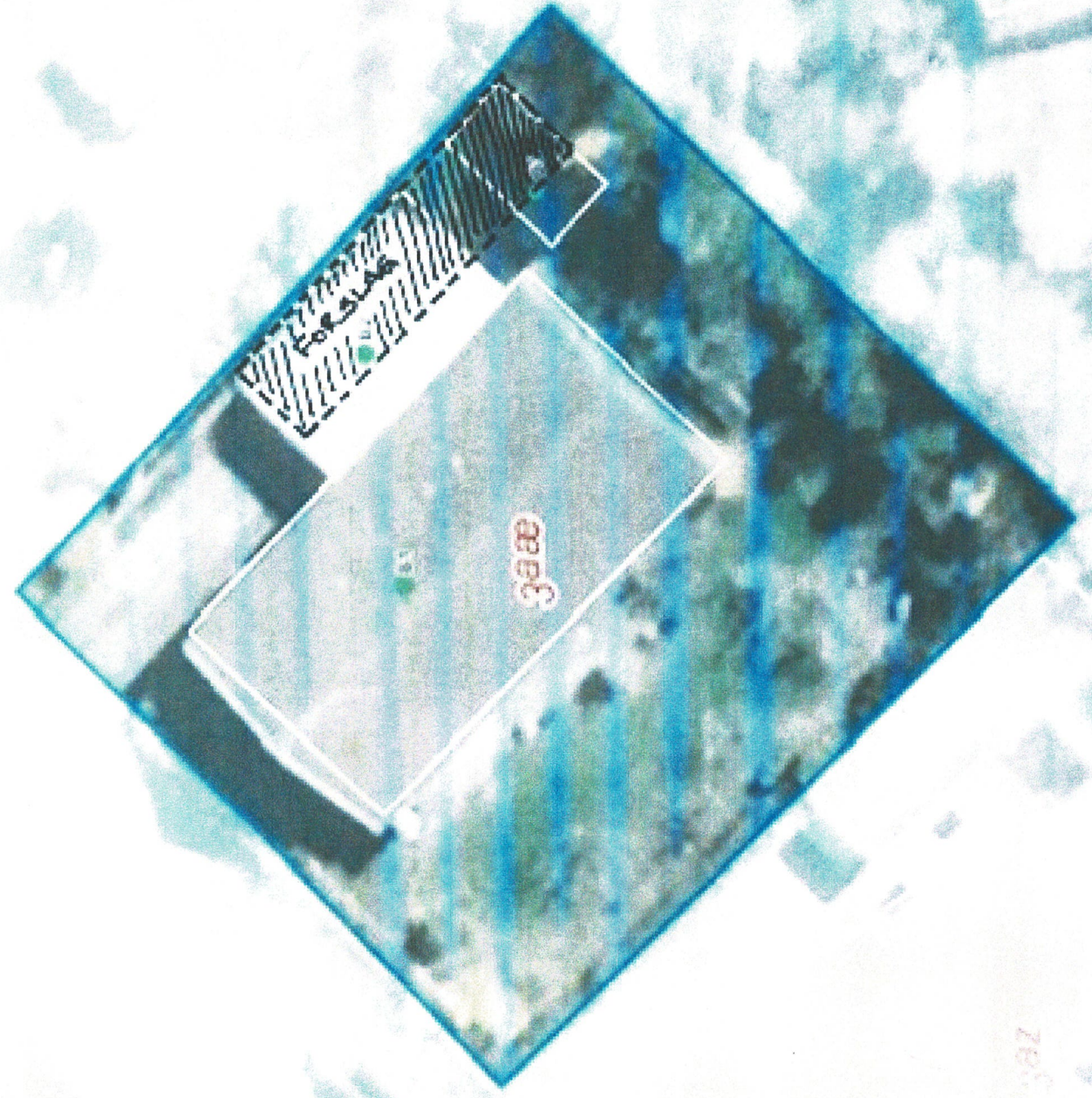

**Forkortelser**

- Bygningsnummer
- teknisk anlæg nummer
- Bygningen
- Bygning på fremmed grund

**Punkter i kortet**

- Punktet er sikkert placeret
- Punktet er usikkert placeret

**Linjer i kortet**

- Ejendom
- Kordstykke

- Bygningsomruds, nøjagtigt<sup>1</sup>
- Bygningsomruds, unøjagtigt<sup>1</sup>

1) Nøjagtigt dækker over afstrækninger af det enkelte matrikelnummer. Nøjagtigt er nøjagtigt, når dens placering er verificeret af GeoDanmark (se nedenfor). Unøjagtigt er unøjagtigt, når dens placering ikke er verificeret af GeoDanmark (se nedenfor). Hvis der ikke er geografisk overlap over ejendommen på højde kortet, der er

# Bilag 1.

materiale

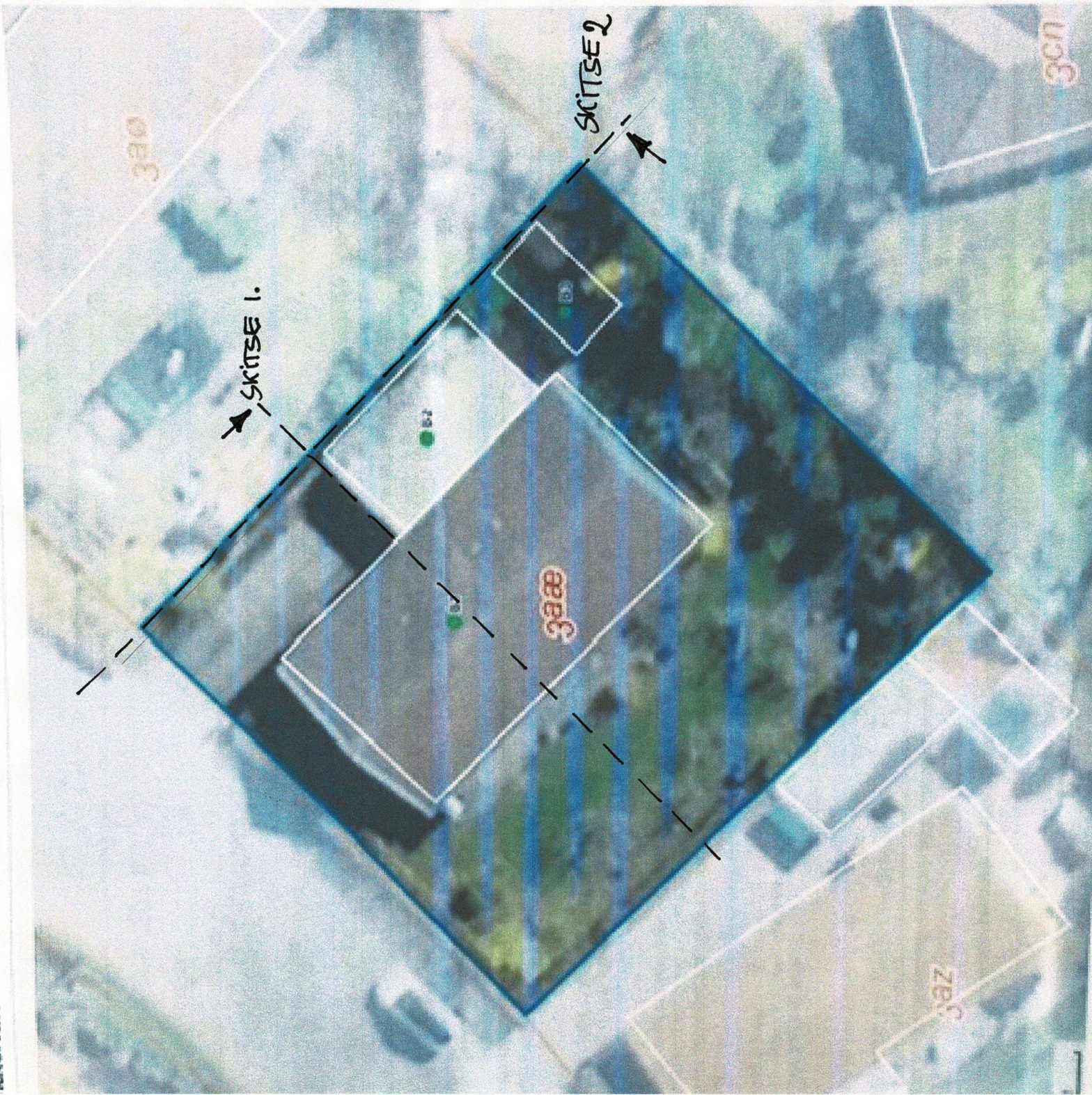

© GeoDK, BSDI E

## Forkortelser

Bygningsnummer
Teknisk anlæg nummer
Bybyggen
Bygning på fremmed grund

## Punkter i kortet

<span style="color: green;">●</span>	Punktet er sikkert placeret
<span style="color: red;">●</span>	Punktet er usikkert placeret

## Linjer i kortet

<span style="color: blue;">—</span>	Ejendom
<span style="color: red;">—</span>	Jordstykke <sup>1</sup>
<span style="border: 1px solid blue; padding: 2px;"> </span>	Bygningsomrids, nøjagtigt <sup>2</sup>
<span style="border: 1px dashed blue; padding: 2px;"> </span>	Bygningsomrids, unøjagtigt <sup>3</sup>

<sup>1</sup> Bygning på fremmed grund