

M

Byggesag

2681-010

vedrørende

opførelse af en tilbygning

på parcel *K* af matr. nr. *92^e*, *Kaldring markj. 2. afl.*,
ved *Fuglekongevej 10.*

Anmelder: *Vagn la Cour Sørensen,* — u — *531361*

Bygherre: — u — — u — — u —

Gebyr:

53 m² á *200* kr. *109*

m² á kr.

m³ á kr.

etager á 20,00 kr.

etager á 20,00 kr.

Ialt kr. *109*

Bebygget areal:

Etageareal: *157 m²*

Grundens areal: *644 + 2820 = 1161 m²*

Tillægsareal:

Udnyttelsesgrad:

Antal vær:

Antal W. C.

Til udtalelse hos:

TE:

TV:

TA:

Brandkommissionen:

Arbejdstilsynet:

Miljø:

Tilbage:

Arbejdet påbegyndt:

Bærende konstruktioner afsynet:

Bygningen afsynet:

Bygningsattest udstedt: *X*

Kloakmester:

Sanitetsmester:

J. nr. *1412 1976*

BYGGETILLADELSE

vedrørende

ejendommen parcel

af matr. nr.

920 H. nr. 2 af del

beliggenhed og husnummer:

Siglervej 10

Under henvisning til den af Dem indsendte bygningsanmeldelse vedrørende

opførelse af en tilbygning til beboelse.

meddeles herved tilladelse til arbejdets udførelse på vilkår:

1. at bygherren alene har ansvaret for, om byggeriet er i strid med eventuelle servitutter, for hvilke andre end kommunalbestyrelsen i Kolding har påtaleret,
2. at anmeldelse om arbejdets påbegyndelse og færdiggørelse sker i overensstemmelse med omstående anførte regler,
3. at kloak- og sanitetsarbejder udføres af mestre, der er autoriserede af kommunalbestyrelsen i Kolding,
4. at opmuringen ikke påbegyndes forinden landinspektørens opmåling af fundamenternes placering på grunden er tilstillet og godkendt af bygningsinspektøren.



Teknisk forvaltning

Ålegården 2
Telf. (05) 52 18 00

Kolding, den 21. december 1976.

Journal nr. 1412-76.

JV/hj

BYGGETILLADELSE

vedrørende

ejendommen matr. nr. 92^e, Kolding markj. 2. afd.

beliggende Fuglekongevej 10.

Under henvisning til den af Dem indsendte bygningsanmeldelse vedrørende **opførelse af en tilbygning til beboelse,**

meddeles herved tilladelse til arbejdets udførelse på vilkår:

1. at bygherren alene har ansvaret for, om byggeriet er i strid med eventuelle servitutter, for hvilke andre end kommunalbestyrelsen i Kolding har påtaleret,
2. at anmeldelse om arbejdets påbegyndelse og færdiggørelse sker i overensstemmelse med omstående anførte regler,
3. at kloak- og sanitetsarbejder udføres af mestre, der er autoriserede af kommunalbestyrelsen i Kolding,
4. at **opmuringen** ikke påbegyndes, forinden landinspektørens opmåling af fundamenternes placering på grunden er tilstillet og godkendt af bygningsinspektøren.

Laur. Steffensen
bygningsinspektør.

Ibrugtagningstilladelse

Anføres ved henvendelser	
Byggesagsnummer	1412-76.
Byggetilladelsens dato	21. december 1976.

Det meddeles, at byggearbejdet på ejendommen

Vejnavn (stedbetegnelse)	Fuglekongevej	Husnummer	10
Ejerlav/sogn/kvarter	Kolding markj. 2.afd.	Matrikelnummer	92 ^e

omfattende

Byggearbejdets art og omfang

opførelse af en tilbygning.til beboelse.

kan tages i brug.

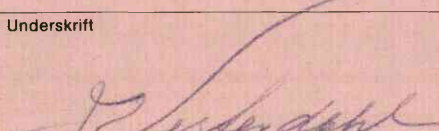
Dato	Underskrift
29. juni 1977.	

Byggesag nr.	1. KØBENHAVNSK FORVALTNING
Modtaget den	1. KØBENHAVNSK FORVALTNING
J. nr.	778.511

Ansøgning om byggetilladelse

231176-1412

Til bygningsmyndigheden i København kommune

Ejendommen

art. nr./matr. nr. pc. af art. nr./matr. nr.	92 ^e	af	1. Kolding markj. 2. afd.
beliggende	Fuglekønsvej 10.		
tilhørende	Vagn la Cour Sørensen		

For ejeren af ovennævnte ejendom ansøges herved om tilladelse til at

opføre en tilbygning.

Nærmere oplysninger er givet i de nedenfor nævnte bilag.

	Navn	Adresse	Tlf. nr.
Arkitekt	V. la Cour Sørensen	Fuglekønsvej 10	531361.
Ingeniør	A. Vagn Jørgensen	Rosenvig 2.	
Bygherre			

Til ansøgningen hører følgende bilag i _____ eksemplarer:

- Oplysning om konstruktioner og materialer.
- Situationsplan med nabobebyggelse indtegnet.
- Specificeret beregning af udnyttelsesgraden (for bebyggelse i industriområder: beregning af m³ bygningsrumfang pr. m² grundareal).
- Afløbsplan (kan evt. indtegnes på bygningstegningen).
- Tegninger i 1:100 med plan, snit og facader i det omfang, det er fornødent til at bedømme byggeføretagendets lovlighed.
- Detailtegninger af eventuelle særlige konstruktioner.
- Beregninger vedrørende bærende konstruktioner.
- Erklæring fra ejeren om tilladelse til at lade arbejdet udføre (kun i de tilfælde, hvor ansøgeren ikke selv er ejer).
- _____
- _____

(Ikke-medfølgende bilag i henhold til ovenstående fortegnelse udstreges)

Dato: 23-11-76

Vagn la Cour Sørensen
Underskrift

OBS! Såfremt projektet indebærer en afvigelse fra byggelovgivningen, skal en særskilt og motiveret ansøgning om dispensation for det pågældende forhold vedlægges.

Påbegyndelse

Byggearbejdet på parcel af matr. nr. 97^e af Kolding markj. 2. afd.
ved VAGN LACOUR SØRENSEN påbegyndes den 17. feb. 1977

Kloakarbejdet udføres af aut. kloakmester: E. SCHILLING SØRENSEN

Sanitetsarbejdet udføres af aut. sanitetsmester:

Ovennævnte er ansvarlige for arbejdets regulativmæssige udførelse.

E. Schilling Sørensen

Kloakmesterens underskrift

Sanitetsmesterens underskrift

40277

Kolding, den 4. februar 1977

Vagn Sørensen

(Underskrift)

J. nr. 1412-76.

Telf. nr. 531361

Færdigmelding

Byggearbejdet på parcel af matr. nr. 97^e *ikke sæd* af Kolding Markjorder 2. afd
ved VAGN LA COUR SØRENSEN er færdig den 10/6 1977.

Afløbsanlægget er udført i overensstemmelse med gældende forskrifter og de af bygningsmyndigheden godkendte planer.

Schilling Sørensen

Kloakmesterens underskrift

Sanitetsmesterens underskrift

150077

Kolding, den 10. juni 1977

La Cour Sørensen

(Underskrift)

J. nr. 1412-76.

Telf. nr.

53 13 61

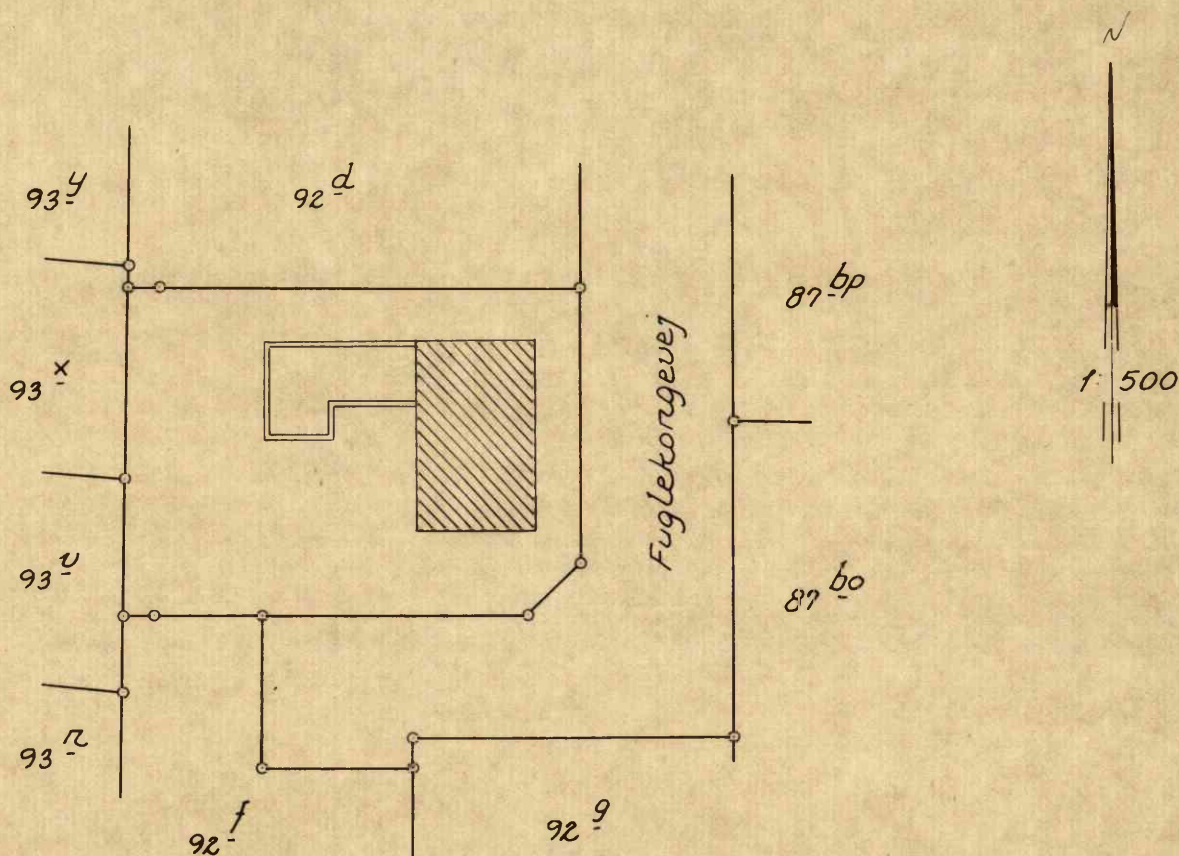

Matr. nr. 92^e
Kolding Markjorder
2. afdeling

Den ovenfor viste sokkel til en tilbygning er indtegnet efter opmåling den 28.2.1977 og er i overensstemmelse med situationsplanens udvisende idet dog bemærkes at soklens afstand til det nordlige naboskel er ca. 0,60 m større end angivet på situationsplanen, Jfr. byggetilladelse af 21.12.1976 j.nr. 1412-76.

Undersøgelse af bebyggelsens forhold til evt. tinglyste servitutter er ikke foretaget.

Kolding, den 4.3.1977

GODKENDT

d. 4.3. 1977

[Handwritten signature]
landinspektør
Kolding Bygningsinspektora

A. VAJNØ JEPPESEN

HUSBYGNINGSINGENIØR M. A. I. • KORSØRVEJ 2 • 6000 KOLDING • TLF. [REDACTED] • GIRO 6 23 22 21
DIPL. INGENIEUR DER HOCHBAU-TECHNIK M. A. I. • DK 6000 KOLDING • KORSØRVEJ 2 • TEL. 00 45 5 / 52 83 06

STATISKE BEREGNINGER

Byggesag: Matr. nr. 92^e, Fuglekongevej 10, 6000 Kolding
Tilbygning til eksisterende beboelse.

Bygherre: Hr. Vagn la Cour Sørensen,
Fuglekongevej 10, 6000 Kolding

Arkitekt: Hr. Vagn la Cour Sørensen,
Fuglekongevej 10, 6000 Kolding

*Dette eksemplar skal fore-
findes på byggepladsen.*

Ingeniør: A. Vajnø Jeppesen, husbygningsingeniør M. af I.
Korsørvej 2, 6000 Kolding

Tlf. 05 - 52 83 06



I 76.26

TEKNISK FORVALTNING
6000 KOLDING

J. nr. 778.511

231176 - 1412 →

Forbemærkning:

Beregningerne er foretaget på grundlag af tegningerne:

- 1) plantegning (1:50)
- 2) detailtegning
- 3) facadetegning (1:100)

tegnet af hr. Vagn la Cour Sørensen.



Bjælke over overbygget terrasse.

Belastninger

Eternittag/spær/lægter

$$45/\cos 15^\circ = 47 \text{ kp/m}^2$$

$$\text{sne } 75 \cdot 1,5 = 113 \text{ kp/m}^2$$

$$q_{\text{tag}} = 160 \text{ kp/m}^2$$

$$\text{loft/isolering/fod} = q_{\text{loft}} = 30 \text{ kp/m}^2$$

belastning på jerndrager

$$160 \cdot 7,70/2 + 30 \cdot 2,90 = 703 \text{ kp/m}$$

$$L = 5,50 + 0,30 = 5,80 \text{ m}$$

$$M = 1/8 \cdot 703 \cdot 5,8^2 = 2956 \text{ kpm}$$

$$W_{\text{nød}} = 2956 \cdot 100/1300 = 227 \text{ cm}^3$$

HE 160 B

$$\sim W_x = 311 \text{ cm}^3 > 227$$

$$\sim I_x = 2492 \text{ cm}^4$$

total nedbøjning

$$u = \frac{5 \cdot 2956 \cdot 100 \cdot 580^2}{48 \cdot 2 \cdot [REDACTED]} = 1,98 \text{ cm}$$

nedbøjning for bevægelig belastning

$$M_{\text{bev}} = 1/8 \cdot 75 \cdot 7,70 \cdot \frac{1}{2} \cdot 5,8^2 = 1214 \text{ kpm}$$

$$u = \frac{5 \cdot 1214 \cdot 100 \cdot 580^2}{48 \cdot 2 \cdot [REDACTED]} = 0,81 \text{ cm}$$

$$580/500 = 1,16 \text{ cm} > 0,81 \text{ cm}$$

Vederlag i murværk

$$R = 703 \cdot 5,80/2 = 2039 \text{ kp}$$

$$\zeta_{\text{till}} = 8 \text{ kp/cm}^2 \text{ (alm. murværk)}$$

$$F_{\text{nød}} = 2039/8 = 255 \text{ cm}^2$$



24 x 11 x 1 cm

$$F = 264 \text{ cm}^2$$

Vederlag over vindue til alrum.

$$G_{\text{till}} = 28 \text{ kp/cm}^2 \text{ (vinkelret på træ)}$$

$$F_{\text{nødv}} = 2039/28 = 73 \text{ cm}^2$$

$$\text{Trykflade } 16 \times 7 \text{ (3")} = 112 \text{ cm}^2 > 73$$

altså vederlagsplade ikke nødvendig.

Jerndrageren hviler på 10 x 20 cm (4 x 8") bjælke over vindue.

$$L = 1,31 + 0,11 = 1,42 \text{ cm}$$

$$\text{belastning fra tag anslås til} = 800 \text{ kp/m}$$

$$M = 1/8 \cdot 800 \cdot 1,42^2 + 1/4 \cdot 2039 \cdot 1,42 = 926 \text{ kp/m}$$

$$W_{\text{nødv}} = 926 \cdot 100/110 = 841 \text{ cm}^3$$

$$10 \times 20 \text{ cm} \sim W_x = 666,7 \text{ cm}^3 < 841$$

altså dimensionen er ikke tilstrækkelig.

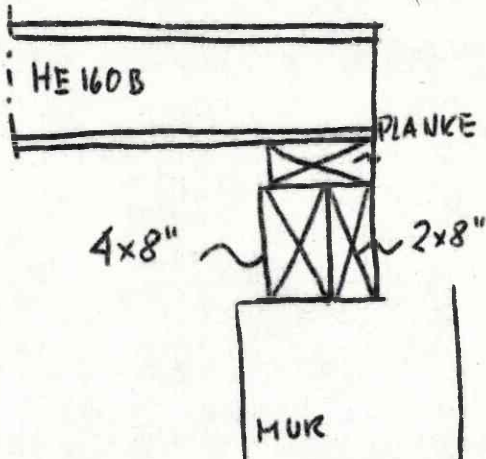

Der kan ved siden af ovennævnte bjælke indlægges en 2 x 8" bjælke. I så fald må det ved oplægningen påses, at jerndrageren hviler på begge bjælker.

$$10 \times 20 \text{ cm (4x8") } \quad W_x = 666,7 \text{ cm}^3$$

$$5 \times 20 \text{ cm (2x8") } \quad W_x = 333,3 \text{ cm}^3$$

$$\text{ialt } W_x = 1000,0 \text{ cm}^3 > 846 \text{ cm}^3$$

1 m bred åbning mellem alrum og køkken.

der indlægges over åbning en præfabrikeret tegl-
overligger.



Bjælke over terrassedør ved stue.

I lighed med den øvrige del af bygningen oplægges her en 4x8" træbjælke. Denne bjælke bærer kun en lille uvæsentlig del af tagspærene og egenvægt.

Nærmere eftervisning af bæreevnen er overflødig.

Bjælke over skydedøre - alrum/opholdsstue.

$$L = 2,00 \text{ m}$$

$$q = 800 \text{ kp/m}$$

$$M = 1/8 \cdot 800 \cdot 2^2 = 400 \text{ kpm}$$

$$W_{\text{nødv}} = 400 \cdot 100 / 110 = 364 \text{ cm}^3$$

10 x 20 cm (4x8")

$$W = 666,7 \text{ cm}^3 > 364$$

Kolding, den 17. november 1976

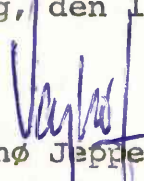
A. Vajnø Jeppesen

Husbygningsingeniør M. af I.



A1 Oplysningsblad vedrørende stuehus, parcelhus, sommerhus og lignende bygninger med en boligenhed.

(De anførte feltnumre er til brug for kommunen)

Forbeholdt kommunen	
Byggesagsnummer 1412-76	
Kommunennummer	Ejendomsnummer - 101

Ejendomsoplysninger

1	Vejnavn - 171 Fuglekongevej	Husnummer - 172 10	Husbogstav - 173	Forbh. kommunen 171
	Matrikelbetegnelse 92E, Kolding Markjorder 2. afdl			172 173
	Ejerforhold - 102 Skriv et af de kodenumre, der er anført i vejledningen			102
2	Zonestatus <input checked="" type="checkbox"/> Byzone <input type="checkbox"/> Landzone <input type="checkbox"/> Sommerhusområde	Byggemodning Er grunden byggemoden <input checked="" type="checkbox"/> Ja <input type="checkbox"/> Nej	Grundareal iflg. matrikelkort m ²	
	Vandforsyning - 103 <input checked="" type="checkbox"/> 1. Offentligt vandværk <input type="checkbox"/> 2. Fælles, privat vandværk <input type="checkbox"/> 3. Eget vandværk (Egen boring til 1 el. 2 ejend.) <input type="checkbox"/> 4. Brønd <input type="checkbox"/> 5. Ingen vandforsyning	Afløbsforhold - 104 <input checked="" type="checkbox"/> 1. Offentlig/fælles kloakledning <input type="checkbox"/> 2. Afløb til septictank og samlebrønd uden afløb <input type="checkbox"/> 3. Afløb til septictank med sivebrønd <input type="checkbox"/> 4. Andet afløb <input type="checkbox"/> 5. Uden afløb		103 104 175
	Olietank, størrelse - 175 <input type="checkbox"/> 1. Olietank under 6.000 liter <input type="checkbox"/> 2. Olietank mellem 6.000 liter og 100.000 liter	Nedgravningsår - 105 <input type="checkbox"/> 3. Olietank over 100.000 liter <input type="checkbox"/> 4. Ingen nedgravet olietank		105

Bygningsoplysninger (Garager og lignende anføres på oplysningsblad C)

3	Byggearbejds art (290) <input type="checkbox"/> 1. Nybyggeri <input checked="" type="checkbox"/> 2. Om- eller tilbygning	Offentlig støtte (291) Ydes der offentlig støtte til byggearbejdet <input type="checkbox"/> Ja <input checked="" type="checkbox"/> Nej	Forbh. kommunen (290) (291)
	Bygningsnummer 201 Udfyldes kun, når der er flere bygninger på ejendommen (Se vejledningen)		201
	Bebyggelsens art - 203 <input type="checkbox"/> A. Stuehus til landbrugsejendom - (110) <input type="checkbox"/> B. Parcelhus, fritliggende - (120) <input type="checkbox"/> C. Række-, kæde- eller dobbelthus - (130) <input type="checkbox"/> D. Sommerhus - (510)	Andet (Skriv arten)	
4	Byggematerialer, ydervæg - 211 Sæt X ved det mest anvendte materiale <input type="checkbox"/> 1. Mursten (Tegl, kalksandsten, cementsten) <input type="checkbox"/> 2. Letbeton (Lette bloksten, gasbeton) <input type="checkbox"/> 3. Plader af asbestcement (Eternit eller lign.) <input type="checkbox"/> 4. Bindingsværk (Med udvendig synligt træværk) <input type="checkbox"/> 5. Træbeklædning <input type="checkbox"/> 6. Betonelementer (Etagenhøje betonelementer) <input type="checkbox"/> 7. Andet materiale	Byggematerialer, tagdækning - 212 Sæt X ved det mest anvendte materiale <input type="checkbox"/> 1. Built-up (Fladt tag) <input type="checkbox"/> 2. Tagpap (Med taghældning) <input type="checkbox"/> 3. Skifer, asbestcement (Bølge- el. skifereternit) <input type="checkbox"/> 4. Cementsten <input type="checkbox"/> 5. Tegl <input type="checkbox"/> 6. Metalplader (Bølgeblik, aluminium eller lign.) <input type="checkbox"/> 7. Stråtag <input type="checkbox"/> 8. Andet	203 211 212 215 Kilde
	5	Varmeinstallation - 229 <input type="checkbox"/> 1. Fjernvarme <input type="checkbox"/> 2. Centralvarme fra eget anlæg <input type="checkbox"/> 3. Ovne (Kakkelovn, kamin, elovne, elpaneler, gasradiatorer og lign.) <input type="checkbox"/> 4. Ingen varmeinstallation	Opvarmingsmiddel - 230 <input type="checkbox"/> 1. Elektricitet <input type="checkbox"/> 2. Gasværksgas <input type="checkbox"/> 3. Olie, petroleum, flaskegas <input type="checkbox"/> 4. Fast brændsel <input type="checkbox"/> 5. Andet

Forbeholdt kommunen

<input checked="" type="checkbox"/> 1. Oprettelse	<input type="checkbox"/> 3. Sletning	Byggetilladelse udstedt dato - (281) 21.12.1976	Påbegyndt dato - (282) 12.2.1977
<input type="checkbox"/> 2. Tilføjelse/ændr.	<input type="checkbox"/> 4. Fejlrettelse		
Ibrugtagningstilladelse udstedt dato - (283) 29.6.1977	Delvis ibrugtagningstilladelse udstedt dato - (284)	Henlæggelsesdato - (285)	

A2 Oplysningsblad vedrørende stuehus, parcelhus, sommerhus og lignende bygninger med en boligenhed.

(De anførte feltnumre er til brug for kommunen)

Forbeholdt kommunen	
Byggesagsnummer 1412-76	
Kommunennummer	Ejendomsnummer - 101

Bygningsoplysninger (Fortsat fra oplysningsblad A1)

Areal- og etageoplysninger 216-228			Forbh. kommunen
6	A. Bebygget areal (Excl. særskilte garagebygninger)	m ² 53	219
	B. Antal etager (Incl. stueetage og evt. mansardetage, men excl. tagetage og kælder)	Antal 1	220
	C. Samlet areal af disse etager	m ² 53	216
7	A. Samlet areal af tagetage, der kan udnyttes til beboelse eller erhverv	m ² 0	221
	B. Areal af tagetage, som påregnes udnyttet ved ibrugtagningen af bygningen	m ² 0	222
8	A. Samlet areal af kælder	m ² 0	223
	B. Kælderareal, der må anvendes til beboelse	m ² 0	
9	Bebyggelsesprocent (Se vejledningen)	Bebyggelsespct.	228 Kilde <input type="checkbox"/>

Boligoplysninger

Bolig- og erhvervsoplysninger 311-315			Forbh. kommunen
10	A. Samlet areal, der påregnes anvendt til beboelse eller erhverv	m ² 53	311
	B. Areal der påregnes anvendt til beboelse	m ² 53	312
	C. Areal der påregnes anvendt til erhverv	m ² 0	313
	D. Antal værelser til bolig eller erhverv	Antal 3	314
	E. Heraf antal værelser der påregnes anvendt til erhverv	Antal 0	315
Toiletforhold - 318			317
11	Antal vand skyllede toiletter i boligen	Boligen indeholder (Sæt X) <input type="checkbox"/> Andet end vand skyllet toilet (B) <input type="checkbox"/> Intet toilet (B)	Kilde <input type="checkbox"/>
	Badeforhold - 319		318
Har boligen badeværelse (Sæt X) <input type="checkbox"/> Ja <input type="checkbox"/> Nej (D)		Køkkenforhold - 320	319
Antal badeværelser		Har boligen køkken (Sæt X) <input type="checkbox"/> Ja (E) <input type="checkbox"/> Nej (H)	320
Energiforsyning - 321			321
12	<input type="checkbox"/> 1. Gas fra værk	<input type="checkbox"/> 3. 380 V el fra værk	<input type="checkbox"/> 5. Både 380 V el og gas fra værk
	<input type="checkbox"/> 2. 220 V el fra værk	<input type="checkbox"/> 4. Både 220 V el og gas fra værk	<input type="checkbox"/> 6. Hverken el eller gas fra værk

Andre oplysninger

Parkeringsforhold				Forbh. kommunen
13	Antal parkeringspladser på grunden incl. garageparkering	Antal pladser	Antal m ²	
	Etableres der overkørsel over fortov <input type="checkbox"/> Ja <input type="checkbox"/> Nej			
14	Bemærkninger			
	Herunder hvis garageareal indgår som en del af bygningens samlede areal eller af kældersens areal jfr. vejledningen			

Sparprofil type 7-15° træ nr 3. Sparafstand 90cm

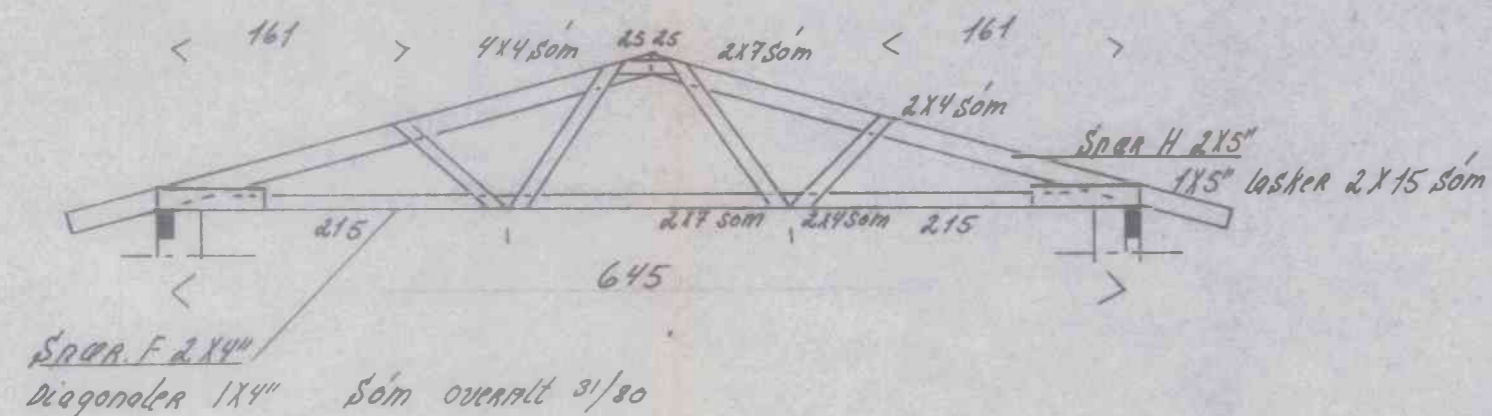

forlængelse af Spar på eksisterende hus

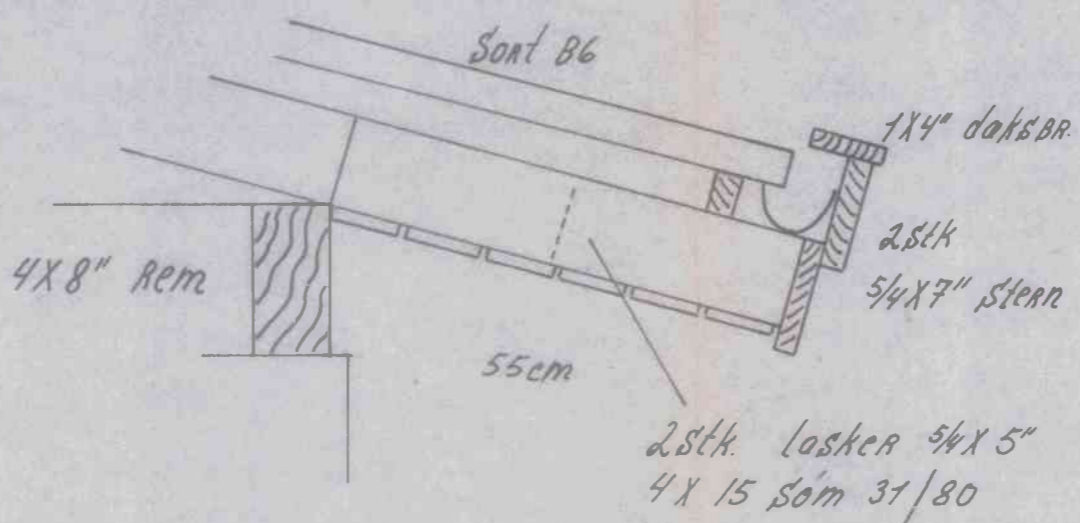

mål 1:10

Udnyttelsesgr.
eksisterende hus 98 m²
tilbygning 53 m²
overbygget terrasse 12 m²

$\frac{151 \text{ m}^2}{644 \text{ m}^2} = 0,23$

lofter
3/4x4" furaustik
ollu kraft
100mm glasuld.

tag
Sorte B6

gulve
tæpper
22mm SP. på 2x2" gulvstøber
75mm glasuld
10cm Røbeton
folie
15cm sten

Udvendige vinduer - døre
Vilani
thermoglas.

Indvendige døre Egetræ.

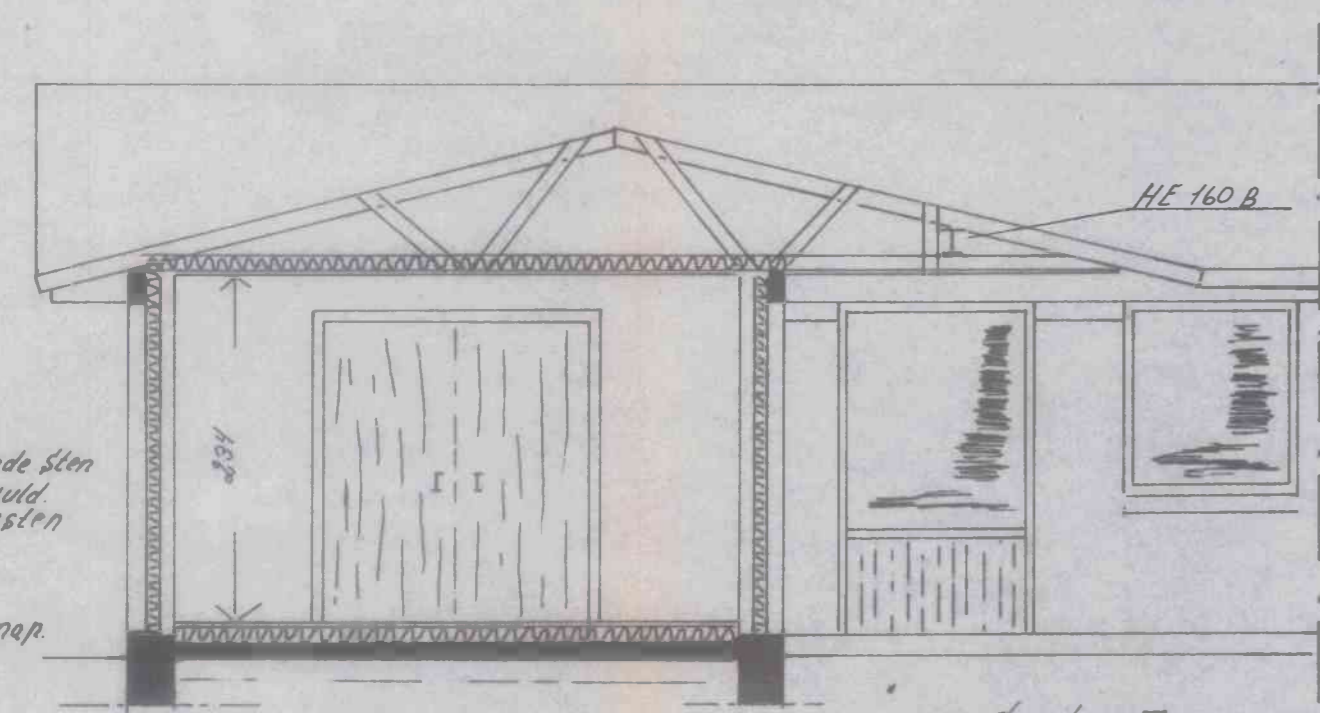

Røbetoncode sten
75mm glasuld
Bogværksten

mur p.p.

Sokkel føres til fast bund.
mindst 90cm

Snit H. 1:50

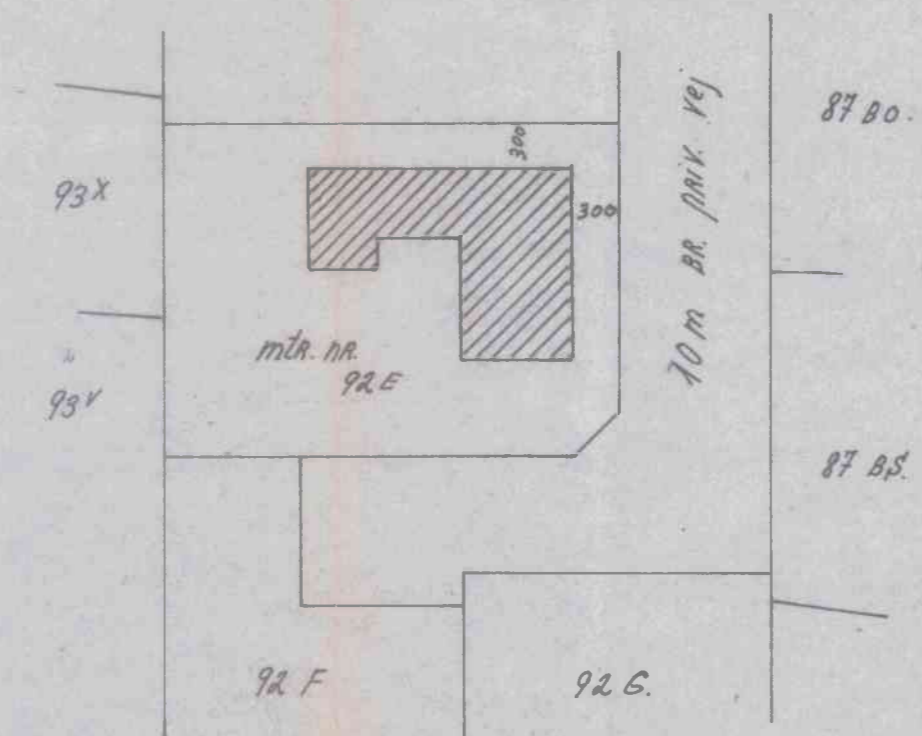

Beliggenhedsplan 1:500

Tilbygning
Nyt tag samt udhang på eksisterende hus
mål nr. 92 E
Beliggenhed: fuglekongevej 10 6000 Kolding.
Bygherre: Vagn Jacobsen Sørensøn
fuglekongevej 10 6000 Kolding.
tegnet: -//- telf. 05.531361.

TEKNISK FORVALTNING
6000 KOLDING

231176-1412

J. nr. 719371

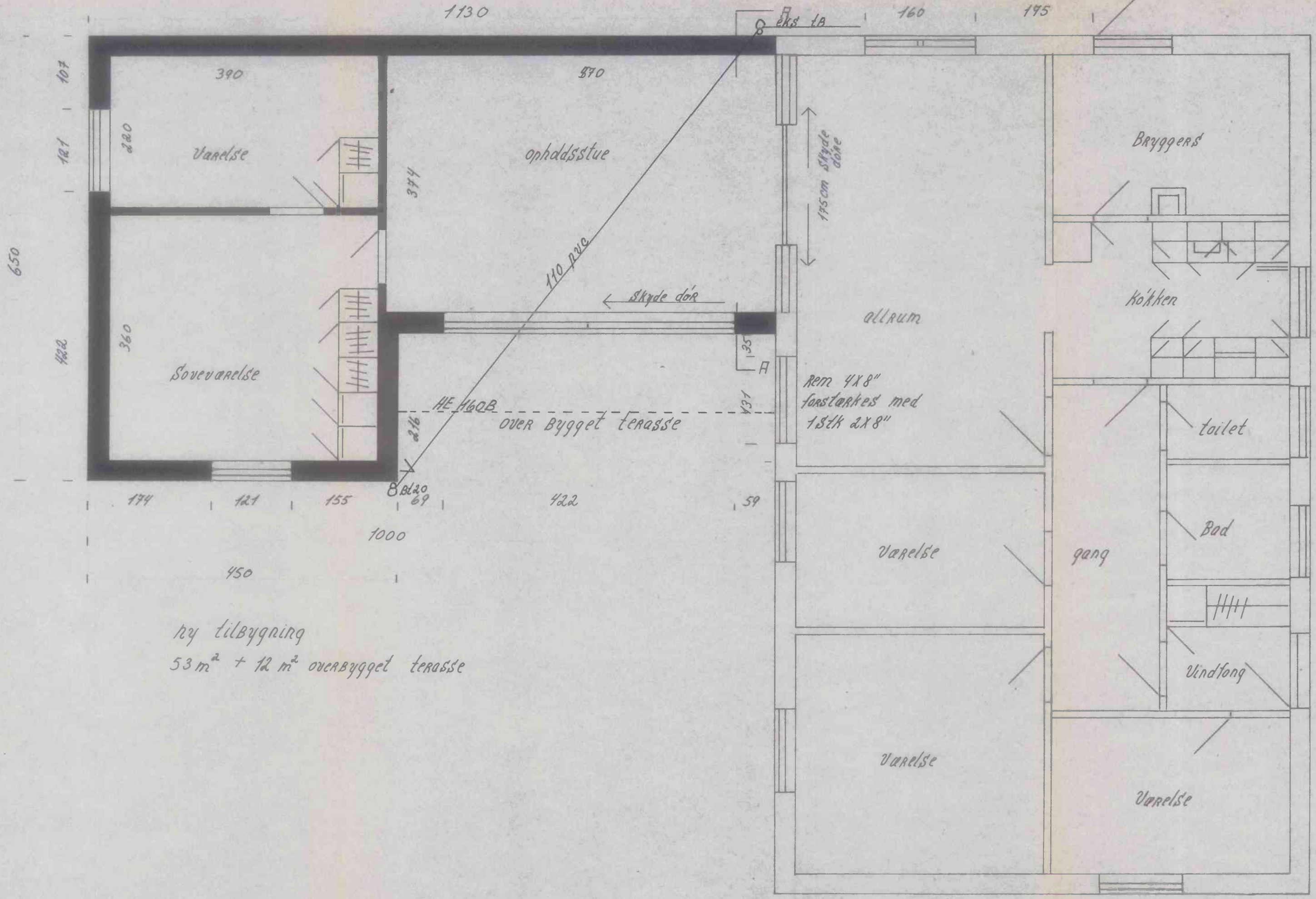

ny tilbygning
 53 m² + 12 m² overbygget terrasse

Ekstisterende Hus 98 m²

TEKNIK FORVALTNING
 6000 KOLDING
 J. nr. 778.511 231176-1412

Tilbygning Mål 1:50
 matrik. nr. 92E
 Beliggenhed fuglekongevej 10
 6000 Kolding
 Bygherre Uagn lacour Sørensen
 fuglekongevej 10. 6000 Kolding.
 tegnet: -//- telf 0553 1361

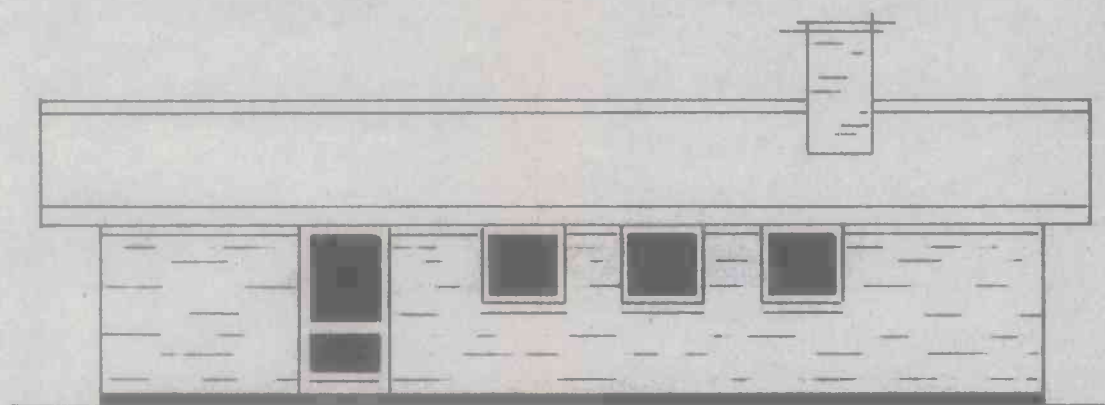

facade mod øst

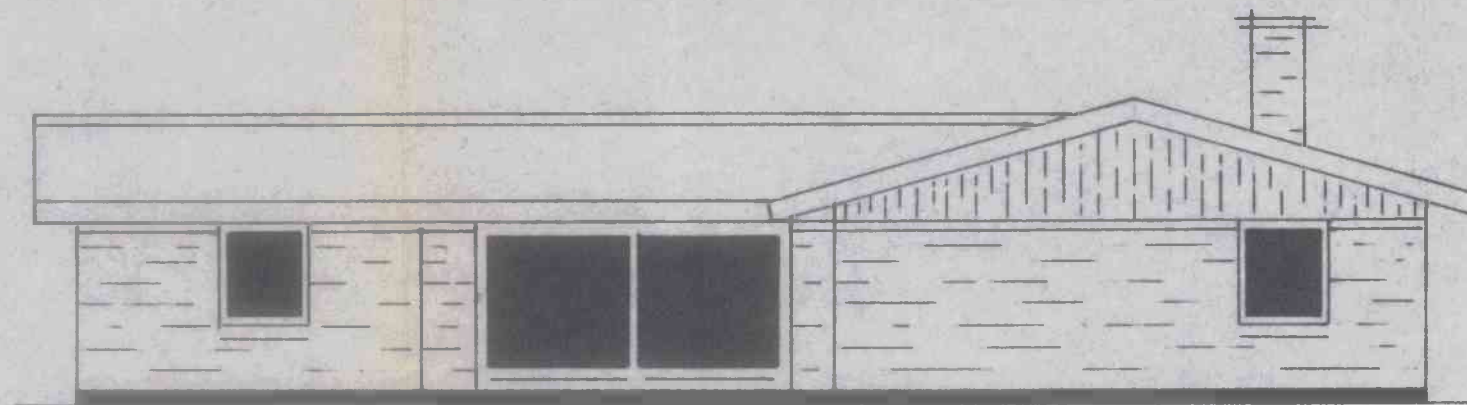

facade mod syd

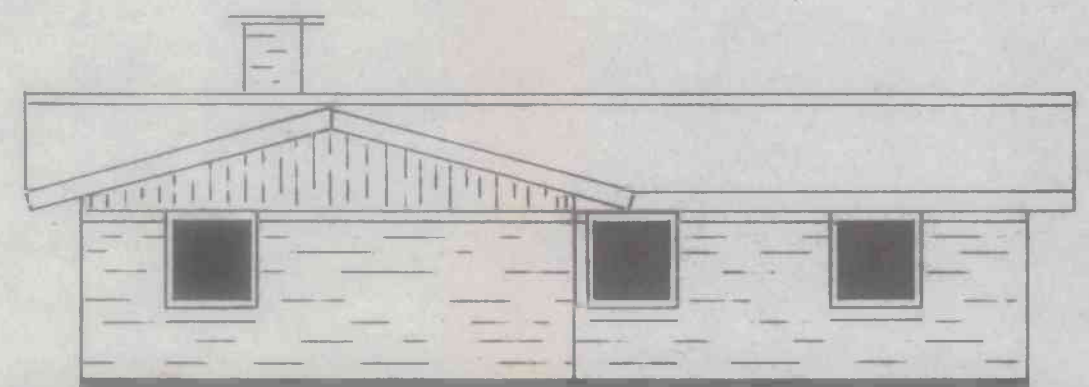

facade mod vest

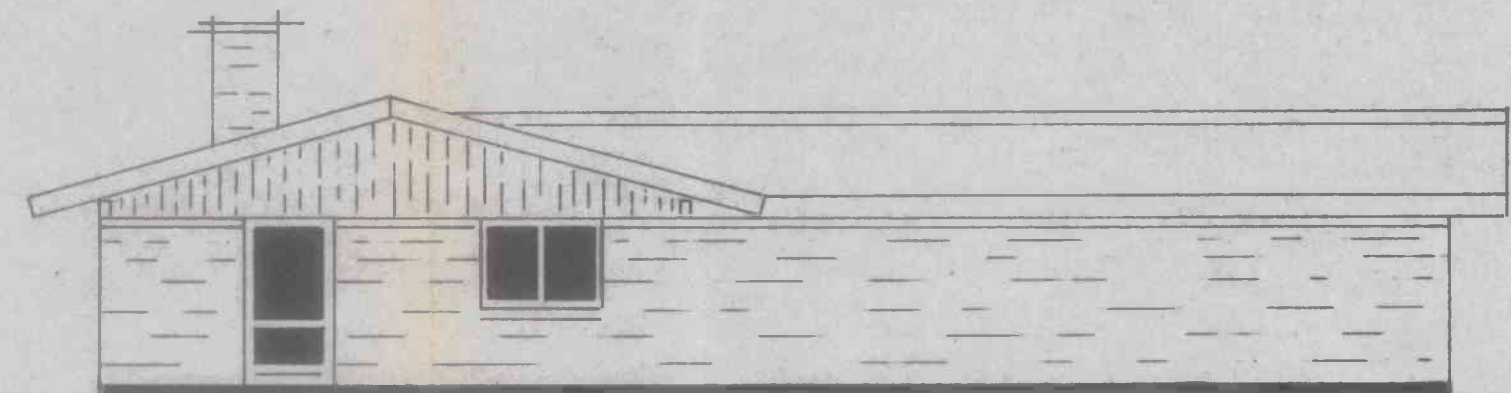

facade mod nord

Detta eksempel skal forefindes på byggepladsen.

Tilbygning mål 1:100
mål nr. 92 E
Beliggenhed fuglekongevej 10 6000 Kolding.
Bygherre Vagn Lacour Sørensen.
fuglekongevej 10 6000 Kolding
tegnet. —/— telf. 05531361.

TEKNISK FORVALTNING
6000 KOLDING

J. nr. 778.511

231176-1412