

Renovering af badeværelse | Nordre Borrelyngvej 30, 3770 Allinge

Christian Hein og Emily Astrup

Opgave:

Vi ønsker at renovere vores nuværende toilet, herunder følgende ændringer:

- Tilføje en bruseniche
- Konvertere det nuværende vindue til en indadgående højrehængt (set indefra) terrassedør
- Lave et udendørsbad på udenfor
- Ændre det nuværende gulvmonterede toilet til et væghængt
- Etablere gulvvarme og demontere nuværende radiator

Se plan skitsetegning herunder samt billeder af nuværende forhold

VVS-opgaver:

Alt VVS-arbejde vedr. renoveringen, herunder primære opgaver:

- Demontere nuværende radiator samt rørføring
- Demontere af rørføring til håndvask, toilet og vaskemaskine
- Omlægge varmerør som løber under vinduet og forsyner radiator i tilstødende værelse, fremtidigt skal de løbe under dørtrinnet på den nye dør ud til haven.
- Etablere ny rørføring (afløb og vandforsyning) til hhv. vask, bruser, vaskemaskine samt udendørsbruser samt etablering af afløb i bruser
- Etablere gulvvarme
- Slutmontere armatur mv.

Murer opgaver:

Alle murer-arbejde vedr. renoveringen, herunder primære opgaver:

- Etablere nyt dørhul til udgang til haven – murbrokker lægges i depot lige uden for døren på træplader (lægges klar af bygherre)
- Etablere render/kanaler til afløb og vandføring – størrelse og placering koordineres med VVS'eren
- Lukke render/kanaler og klargøre gulv til udlægning af gulvvarme
- Støbe gulv
- Etablere vægge til bruseniche i letgasbeton
- Vådrumssikring
- Etablering af microcement på hhv. gulv og bruseniche samt nuværende entre. (kan udlades fra tilbuddet)

Plan Skitse tegning, alle mål skal valideres ved egen opmåling på adressen

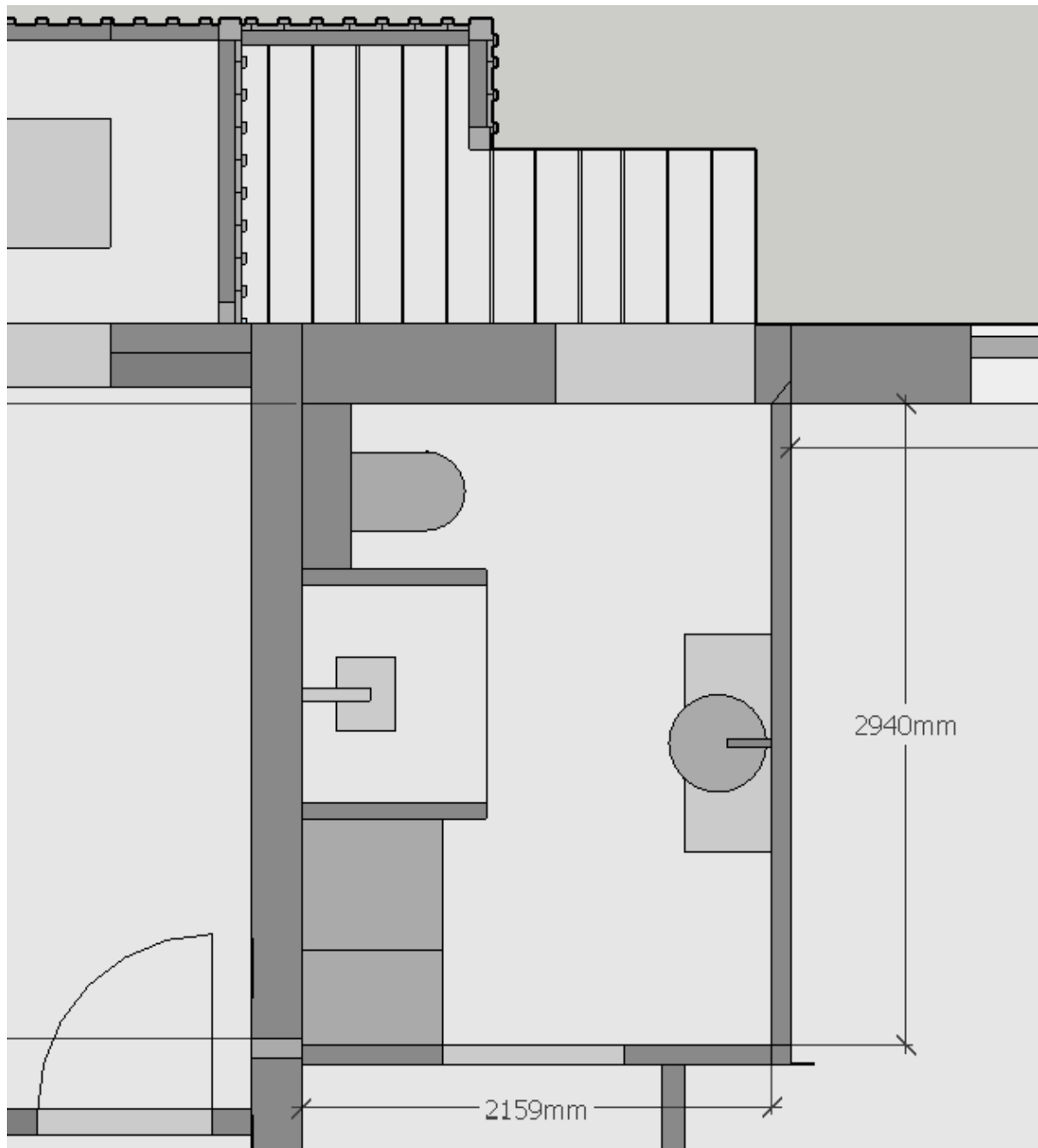

Billeder af nuværende forhold

