

forudsætninger

taghældning: 40° – 45°
 tagdækning: max. vægt 75 kg/m^2
 f. eks. tegl på lægter
 spændvidder ($a+b$): 5 m – $10,80 \text{ m}$
 spæråfstand: max. 100 cm
 samplingsdetaljer: se side 12–13
 arbejdsudførelse: se side 31

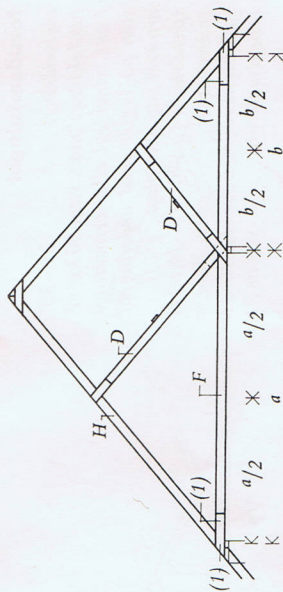

dimensioneringstabell

Spændvidden b skal være større end eller lig $\frac{2}{3}a$, men mindre end eller lig a .

Tang D: afsives på tværs af alle spærfag med $1 \text{ stk. } 1 \times 4''$ på midten, fastgjort med 3 søm i hvert spærfag.

Lasker ved (1): 2 stk. $1 \times 5''$, øvrige 2 stk. $1 \times 4''$.

| spændvidde a i m | trædimensioner spær H | fod F | tang D | søm (1) antal | dimension |
|---------------------|---------------------------|---------------------------|---------------------------|------------------|-----------|
| 3,00 | $2 \times 5''$ | $2 \times 5''$ | $2 \times 4''$ | 2×5 | 31/80 |
| 3,30 | $2 \times 5''$ | $2 \times 5''$ | $2 \times 4''$ | 2×6 | 31/80 |
| 3,60 | $2 \times 5''$ | $2 \times 5''$ | $2 \times 4''$ | 2×6 | 31/80 |
| 3,90 | $2\frac{1}{2} \times 5''$ | $2\frac{1}{2} \times 5''$ | $2\frac{1}{2} \times 4''$ | 2×6 | 34/90 |
| 4,20 | $2\frac{1}{2} \times 5''$ | $2\frac{1}{2} \times 5''$ | $2\frac{1}{2} \times 4''$ | 2×6 | 34/90 |
| 4,50 | $2\frac{1}{2} \times 6''$ | $2\frac{1}{2} \times 6''$ | $2\frac{1}{2} \times 4''$ | 2×7 | 34/90 |
| 4,80 | $2\frac{1}{2} \times 6''$ | $2\frac{1}{2} \times 6''$ | $2\frac{1}{2} \times 4''$ | 2×7 | 34/90 |
| 5,10 | $3 \times 6''$ | $3 \times 6''$ | $3 \times 4''$ | 2×6 | 38/100 |
| 5,40 | $3 \times 6''$ | $3 \times 6''$ | $3 \times 4''$ | 2×7 | 38/100 |

forudsætninger

taghældning: 15° – 24°
 tagdækning: max. vægt 25 kg/m^2
 f. eks. 2 lag tagpap på brædder eller Eternit-bølgeplader på lægter
 spændvidde: $6,00 \text{ m}$ – $10,80 \text{ m}$
 spæråfstand: max. 100 cm
 samplingsdetaljer: se side 14–15
 arbejdsudførelse: se side 31

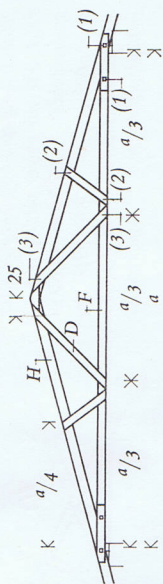

dimensioneringstabell

Diagonaler ved (2): 2 stk. $1 \times 4''$.

Lasker ved (1): 2 stk. $1 \times 5''$,

$\frac{5}{4} \times 5''$ eller $1\frac{1}{2} \times 5''$ svarende til

2", $2\frac{1}{2}''$ eller 3" spærtykkelse.

Der anvendes spændplader af samme format som samlejernene og med en tykkelse på $\frac{1}{10}$ af sidelængden.

Lasker i kip: 2 stk. $1 \times 4''$ med 4×4 stk. søm.

| spændvidde a i m | trædimensioner spær H | fod F | diagonal D | forbindelse (1) bolt | samlejern | søm (2) | (3) |
|---------------------|---------------------------|---------------------------|------------------|------------------------------------|---------------------------|---------------------|---------------------|
| 6,00 | $2 \times 5''$ | $2 \times 4''$ | $2-1 \times 4''$ | $1\frac{1}{2}''$, 14 cm | $2-6 \times 6 \text{ cm}$ | $2 \times 4-31/80$ | $2 \times 7-31/80$ |
| 6,60 | $2 \times 5''$ | $2 \times 4''$ | $2-1 \times 4''$ | $1\frac{1}{2}''$, 14 cm | $2-6 \times 6 \text{ cm}$ | $2 \times 4-31/80$ | $2 \times 7-31/80$ |
| 7,20 | $2\frac{1}{2} \times 5''$ | $2\frac{1}{2} \times 4''$ | $2-1 \times 4''$ | $1\frac{1}{2}''$, 17 cm | $2-6 \times 6 \text{ cm}$ | $2 \times 4-34/90$ | $2 \times 7-34/90$ |
| 7,80 | $2\frac{1}{2} \times 6''$ | $2\frac{1}{2} \times 4''$ | $2-1 \times 4''$ | $1\frac{1}{2}''$, 17 cm | $2-6 \times 6 \text{ cm}$ | $2 \times 4-34/90$ | $2 \times 8-34/90$ |
| 8,40 | $2\frac{1}{2} \times 6''$ | $2\frac{1}{2} \times 5''$ | $2-1 \times 4''$ | $5/8''$, 17 cm | $2-6 \times 6 \text{ cm}$ | $2 \times 4-34/90$ | $2 \times 8-34/90$ |
| 9,00 | $2\frac{1}{2} \times 6''$ | $2\frac{1}{2} \times 5''$ | $2-1 \times 5''$ | $5/8''$, 17 cm | $2-6 \times 6 \text{ cm}$ | $2 \times 5-34/90$ | $2 \times 8-34/90$ |
| 9,60 | $3 \times 6''$ | $3 \times 5''$ | $2-1 \times 5''$ | $5/8''$, 20 cm | $2-8 \times 8 \text{ cm}$ | $2 \times 5-38/100$ | $2 \times 7-38/100$ |
| 10,20 | $3 \times 7''$ | $3 \times 5''$ | $2-1 \times 5''$ | $5/8''$, 20 cm | $2-8 \times 8 \text{ cm}$ | $2 \times 5-38/100$ | $2 \times 8-38/100$ |
| 10,80 | $3 \times 7''$ | $3 \times 5''$ | $2-1 \times 5''$ | $3/4''$, 20 cm | $2-8 \times 8 \text{ cm}$ | $2 \times 5-38/100$ | $2 \times 8-38/100$ |