

D

GENPART

Approberet med svar af 28 SEP. 1954
Rødovre kommunes bygningsinspektorat

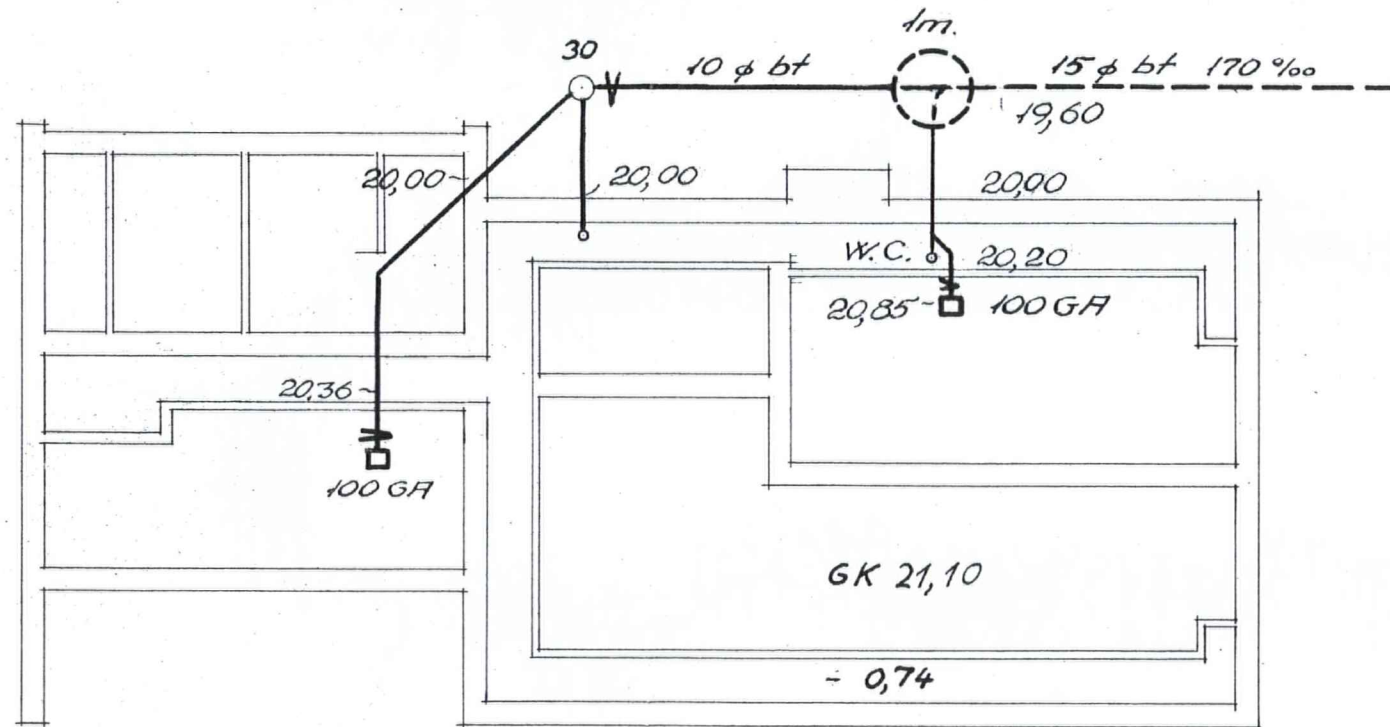

T 20,90

Byggetilladelsen og den
approberede tegning skal
først til stede på bygge-
pladsen.

10 b
H. da

Rødovre Kommunes
Bygningsinspektorat
Journ. No. 5794B

FORSVARETS BYGNINGSTJENESTE - FABRIKSTEKNISK BYGNINGSDISTRIKT
FREDERIKSHOLMS KANAL 30 - O. 18028

ETABLISSEMENT NR. 303
AMA'S MEKANISKE VÆRK, RØDOYRE
TJENESTEBOLIGER, TYPE "D"
KIOAKPLAN. 1:100

TEGNING NR.
303/31
KØBENHAVN, D. 25-6-54
E. J.
H. M.

M. E. QVISTGAARD BJØRN E. J.
Dampfærgvej 3, Kbh. Ø., Ps. 2517 18-6-54

BYGNINGSTEKNIK

se særskilt spildevandsprojekt

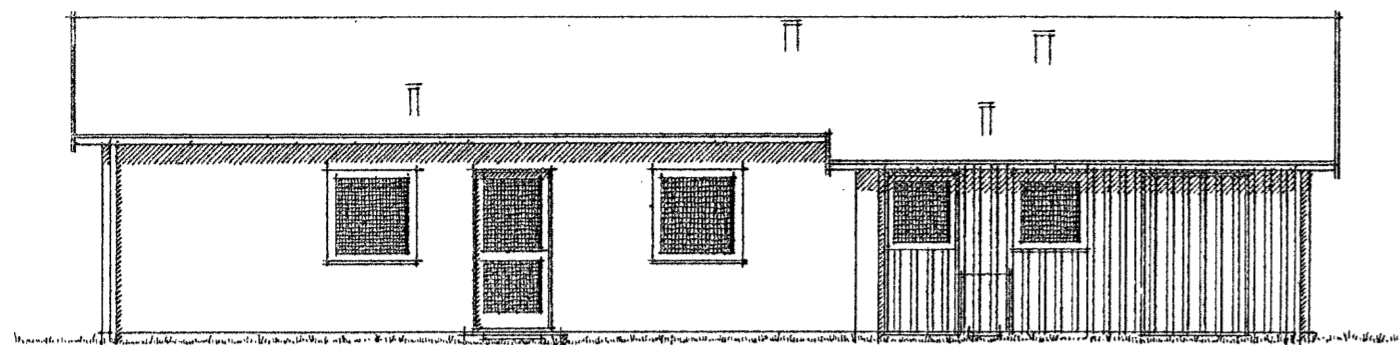

facade

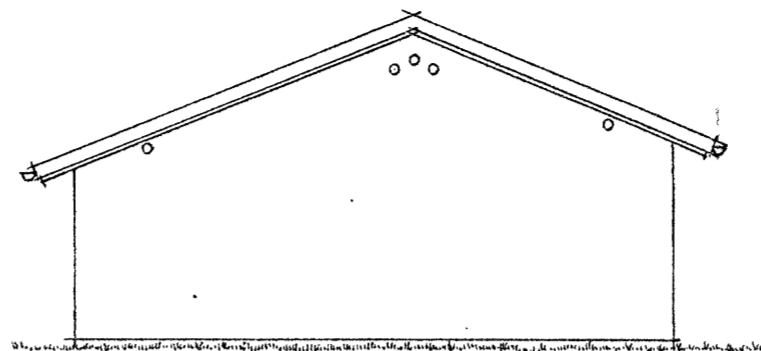

garv

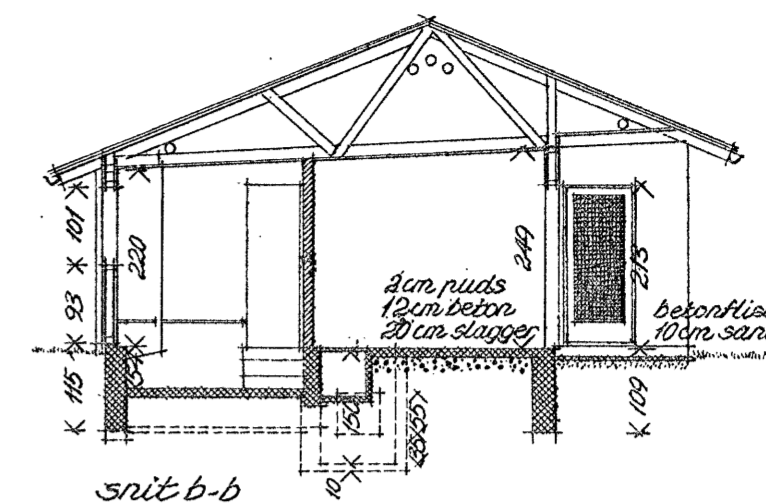

snit b-b

vedr. tagværk:
se detailtegning

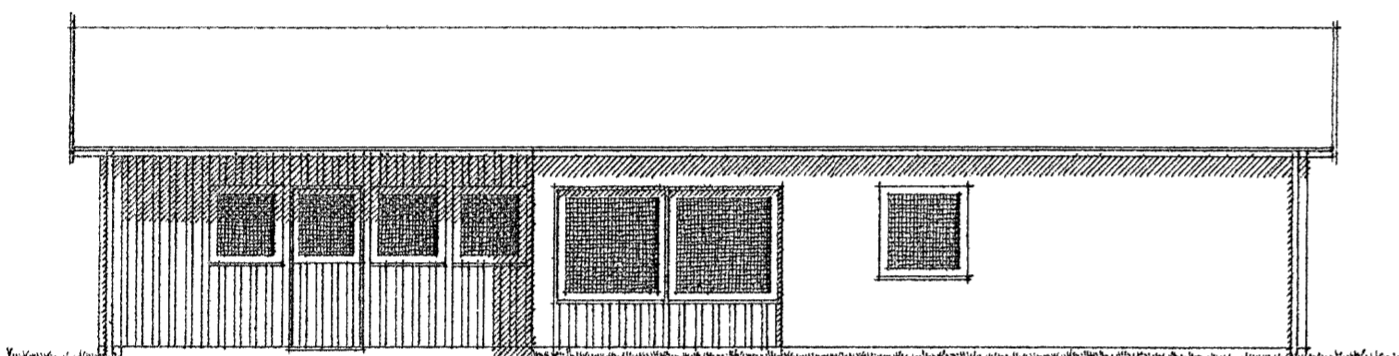

facade

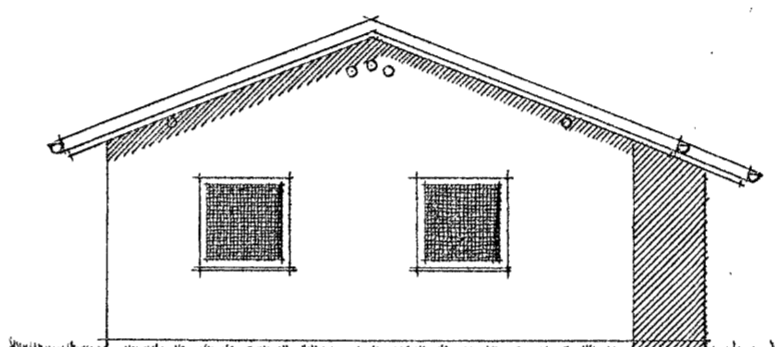

garv

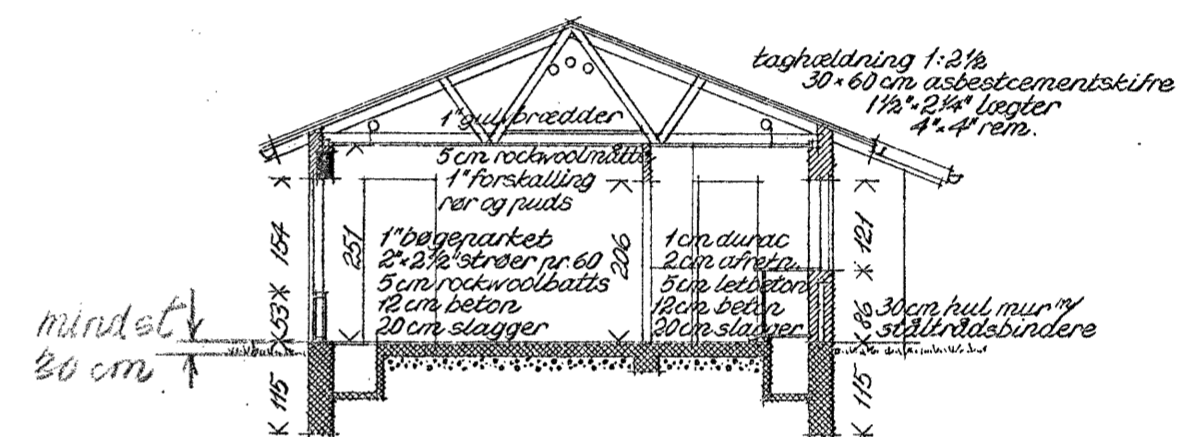

snit a-a

GENDART

Approberet med svar af 28 SEP 1956.
Rødovre kommunes bygningsinspektør

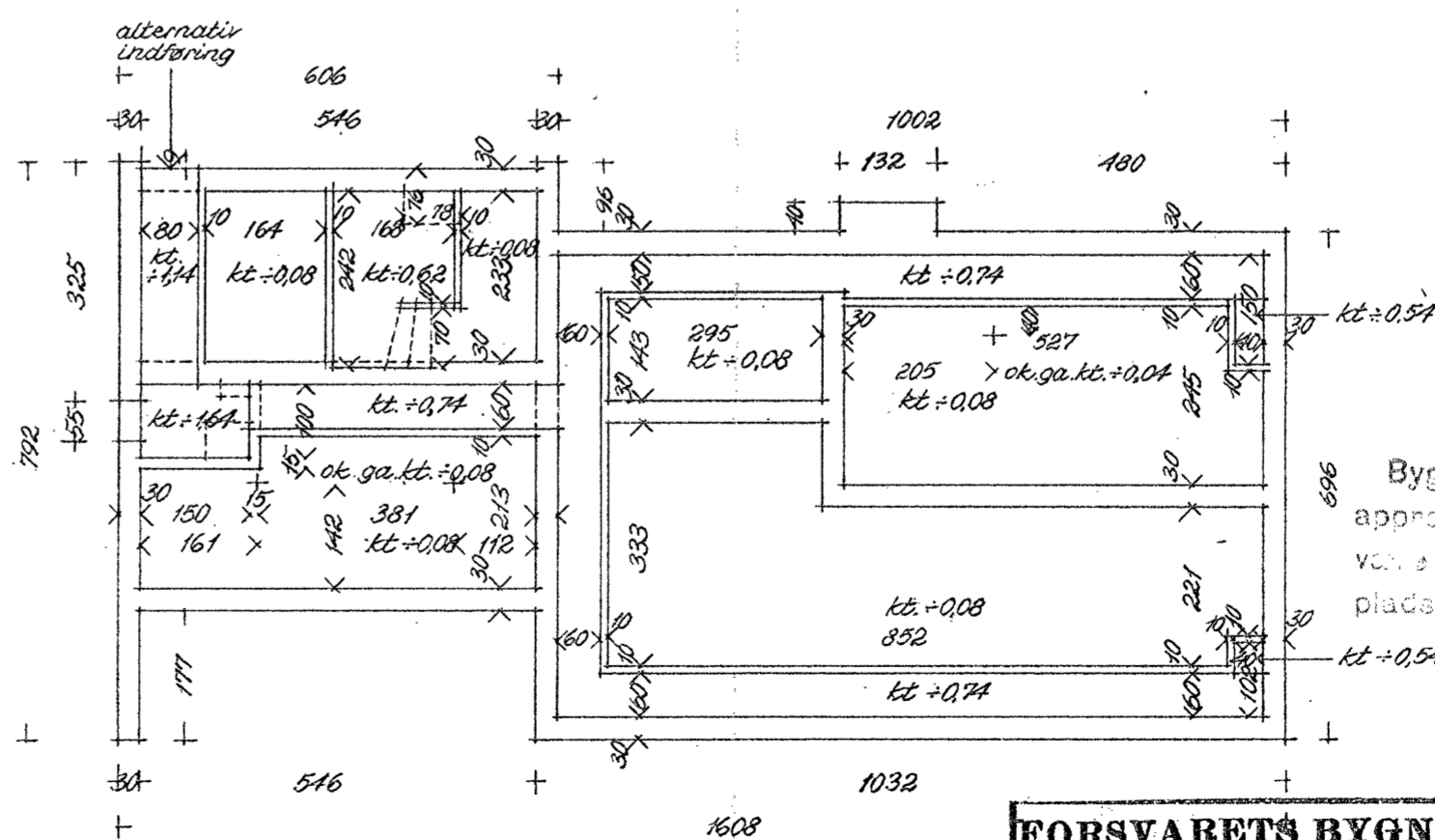
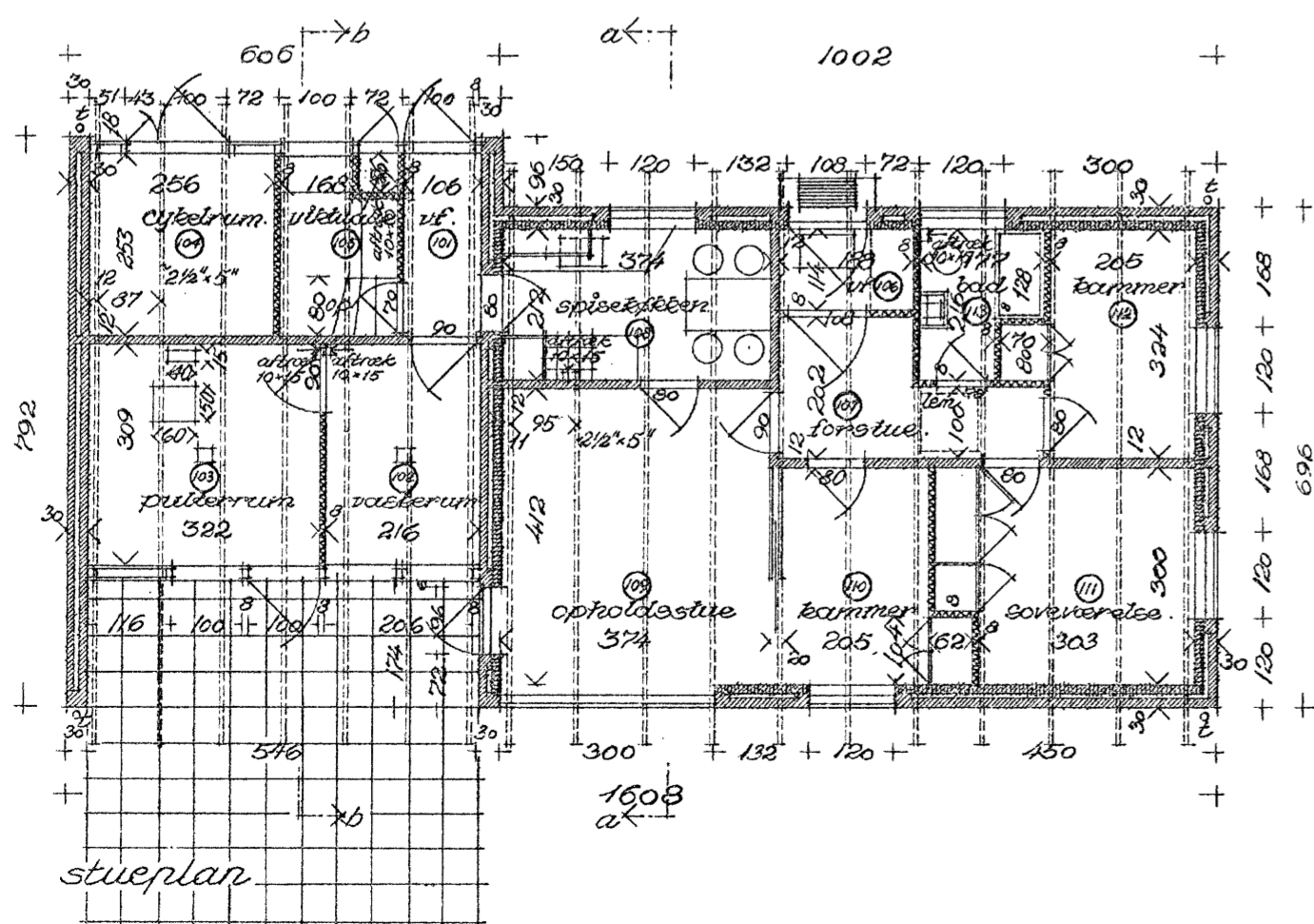

bebygget areal: 117,4 m²
rumfang: 974,4 m³

FORSVARETS BYGNINGSTJENESTE - TEKNISK AFDELING

FREDERIKSHOLMS KANAL 30 TELEFON: G. 16 022	<p>bolig, type D 60 m² planer, snit og facader mål 1:100</p>	TEGNING NR: 5739
BYGNINGS LØBE NR:		KØBENHAVN, d. 22/1 1954
MATR. NR:		TEGNET AF: K.V.P.
H. Nielsen.	RETET	

