

Ådalsvænget 24, 7441 Bording

Matr. 1AKV, Bodholt by.

Matr. areal = 816 m²

Bebyggetareal = 212 m²



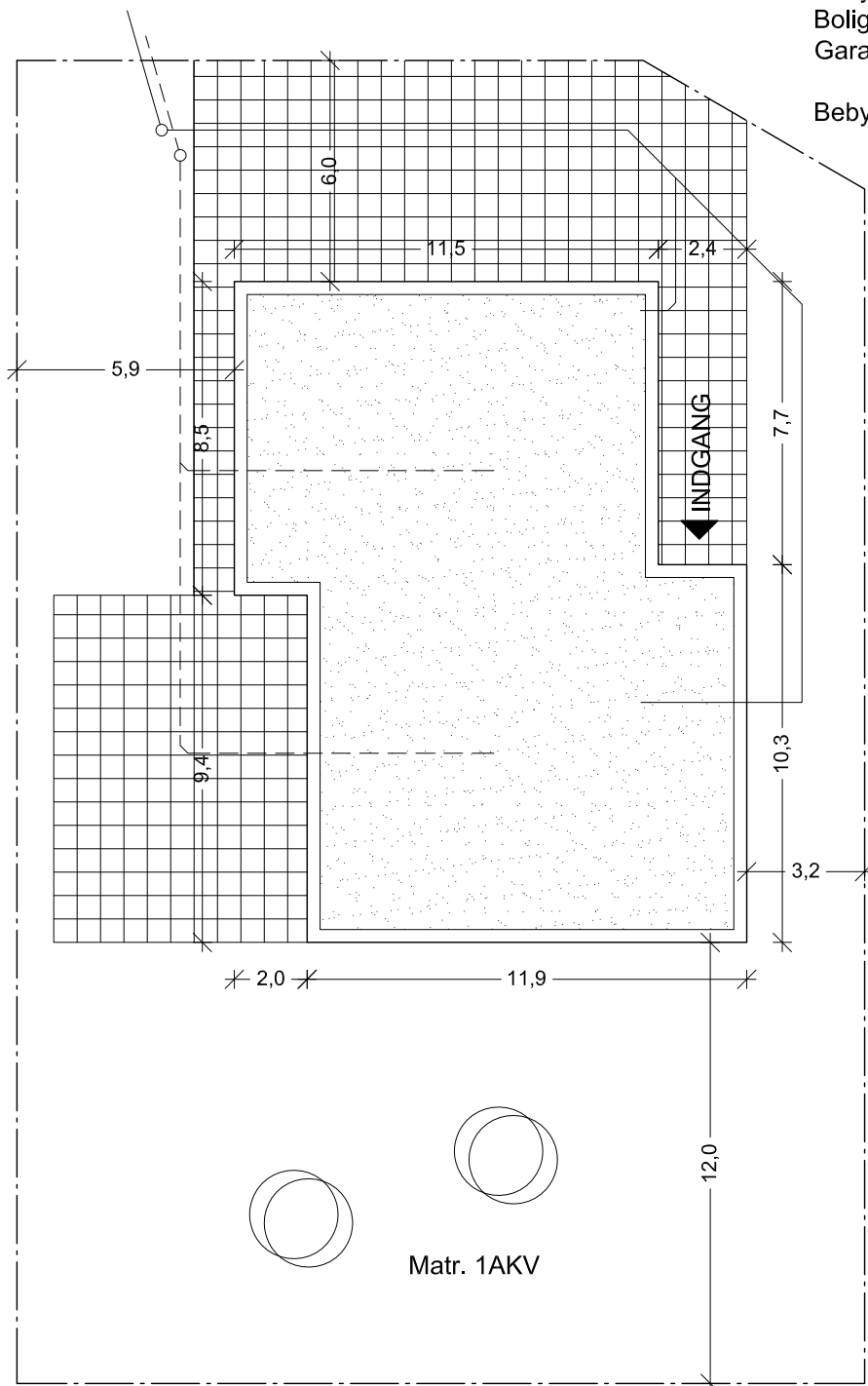

Boligareal = 158 m²

Garage / Værksted = 54 m²

Bebyggelsesprocent $((212 - 35)) \times 100 / 816 = 22 \%$

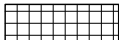

Signaturfoklaring.

-  Tagpap
-  Flisebelægning
-  Skel
-  Spildevandsledning
-  Regnvandsledning

Ådalsvænget 24 - Bording

BYGHERRE : Johnny Nielsen

EMNE : Situationsplan

MÅL : 1:200

SAGS NR. : ----

SIGN : ----

DATO : 15.06.2009

KS :

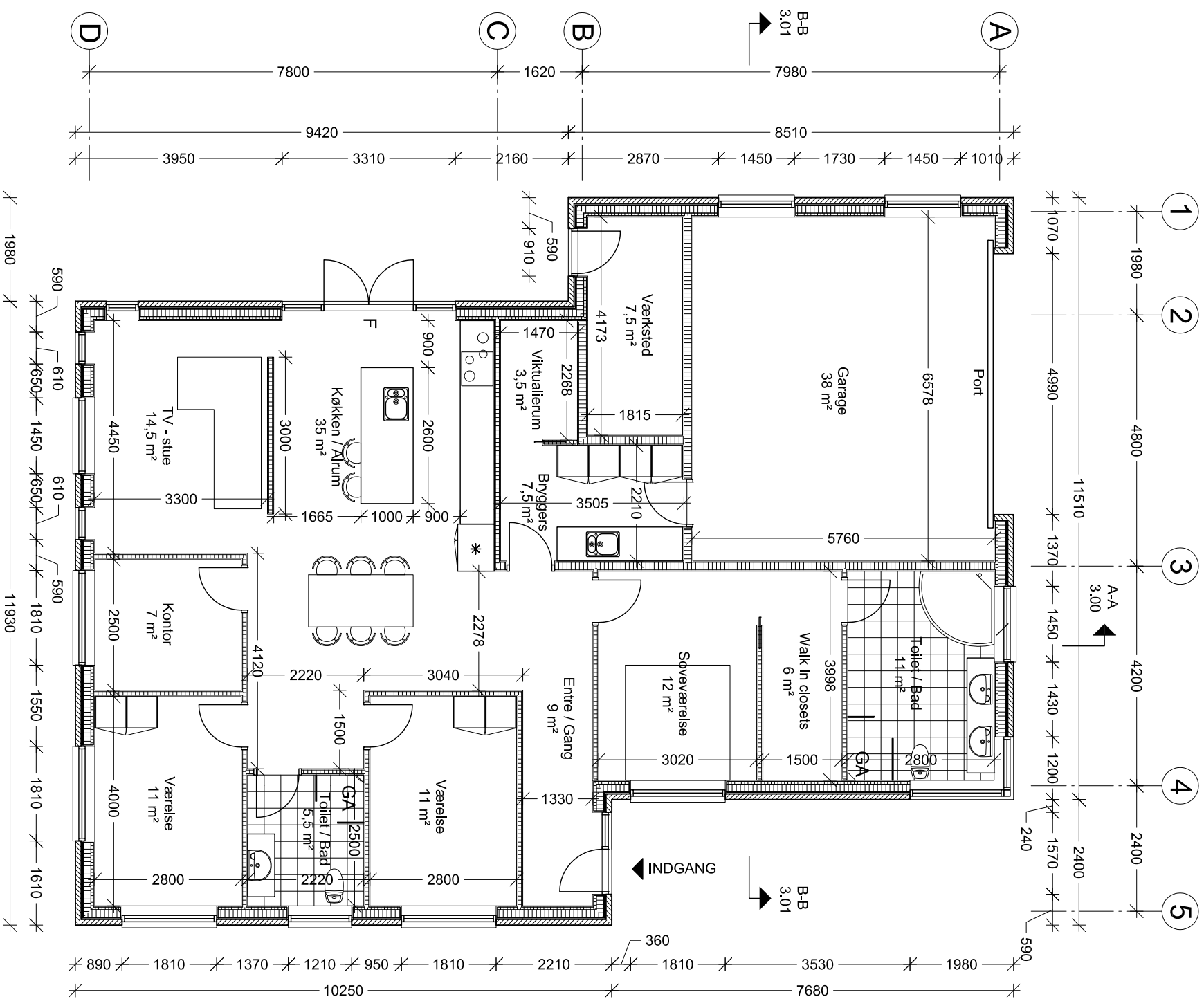

Signaturforklaring.

Ydervæg:
110mm Skalmur i tegl
9mm vindgips
145mm træskelet udfyldt med isolering
0,2mm Dampspærre
50mm Isolering
2x13mm gips

Vinduer / Døre:
Træ / Alu vinduer og døre
Farve iht. bygherre

Indv. bær. væg:
2x13mm gips
145mm træskelet udfyldt med isolering
2x13mm gips

Indv. let væg:
2x13mm gips
70mm stålskelet udfyldt med isolering
2x13mm gips

Gulvklinker:
Klinker iht. bygherre

Værelse
12,3 m²
Rumbetegnelse
Netto m²

F Flugtvej
R Redningsåbninger

A-A 3.00
Snitpil

Ådalsvænget 24 - Bording

BYGHERRE : Johnny Nielsen

SAGS NR. : -----

EMNE : Stueplan

SIGN : -----

MÅL : 1:100

DATO : 15.06.2009

KS :

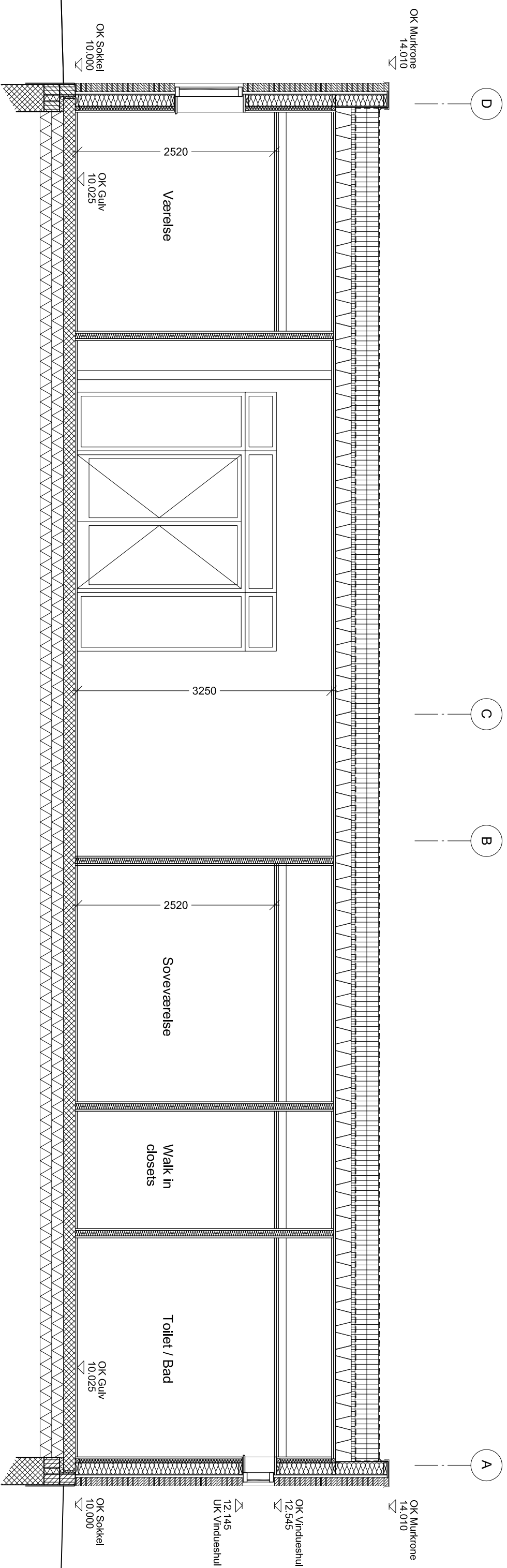

Ådalsvænget 24 - Bording

BYGHERRE : Johnny Nielsen

EMNE : Snit A-A

MAL : 1:50

SAGS NR. : -----

SIGN : -----

DATO : 15.06.2009

KS :

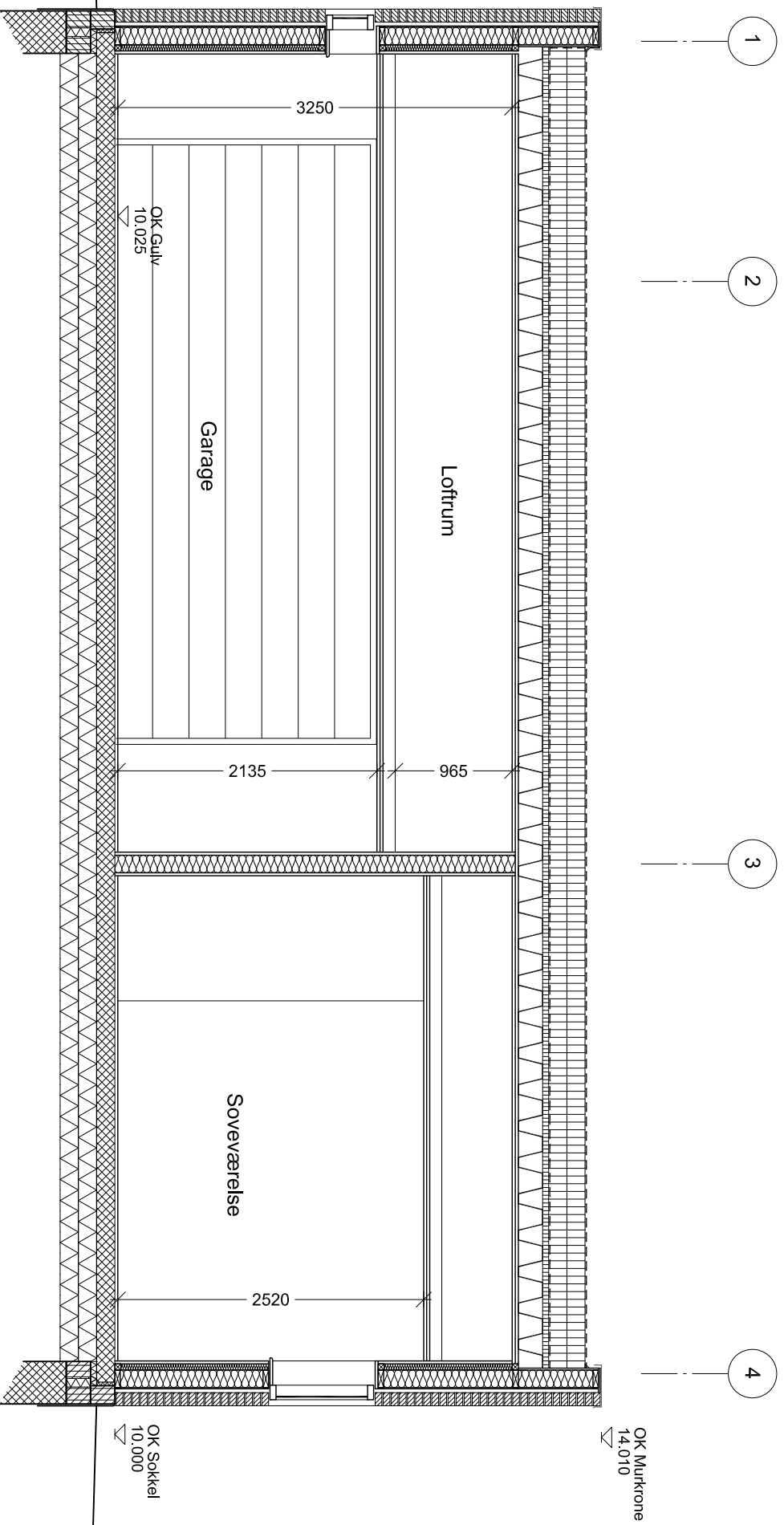
**Tagkonstruktion:**

2 lag tagpap iht. TOR-anvisning
 300mm kileskåret isolering kl. 37 med flad mod afløb
 Selvbærende trapezplader, dimensioneres af leverandør
 22mm høvlet forskalling
 2x13mm gips
 Ned hængt loft i værelser mod øst

Ydervæg:

110 mm tegl
 30 mm hulrum
 9mm vindgips
 45x145mm tømmer udfyldt med isolering
 Dampspærre
 45x50mm påføring udfyldt med isolering
 2x13mm gips

Terændæk:

Gulvbelægning iht. bygherre
 150mm armeret betonlag
 300mm terrænisolering
 Komprimeret sandpude

Fundament:

12mm puks - føres min. 150mm ned på randfundament
 150mm leca blokke (ved døre 100mm)
 30mm kantisolering
 Radonsikring
 350mm leca-term blokke
 350mm armeret randfundament føres bæredygtig jord dog min. til frostfri dybde
 Renselag

Ådalsvænget 24 - Bording

BYGHERRE : Johnny Nielsen

EMNE : Snit B-B

MAL : 1:50

SAGS NR. : -----

SIGN : -----

DATO : 15.06.2009

KS:

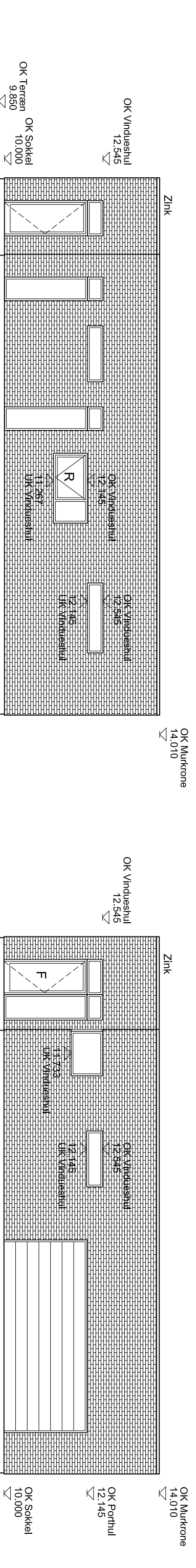

FACADE - SYD

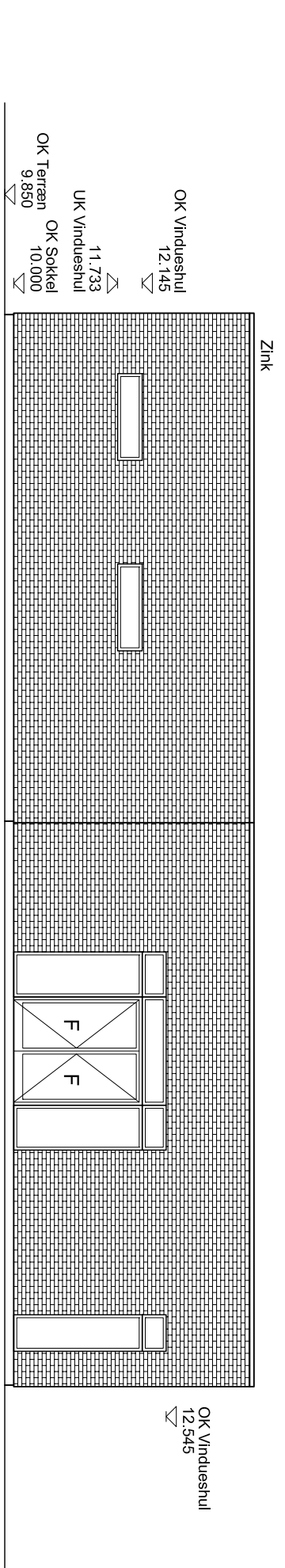

FACADE - NORD

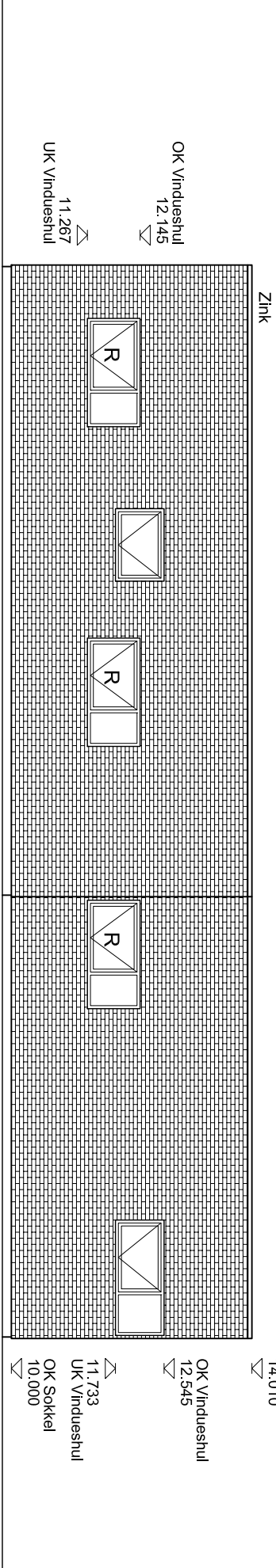

FACADE - VEST



FACADE - ØST

- SIGNATURFORKLARING**
-  Teglsten
 -  F Flugtvej
 -  R Redningsåbning

Ådalsvænget 24 - Bording

BYGHERRE : Johnny Nielsen
 EMNE : Facader
 MAL : 1:100

SAGS NR. : ----
 SIGN : ----
 DATO : 15.06.2009